BÜYÜK ALBÜM

18

KORKUSUZ PİLOT

MİSTER NO

GENÇLİK MECMUASI

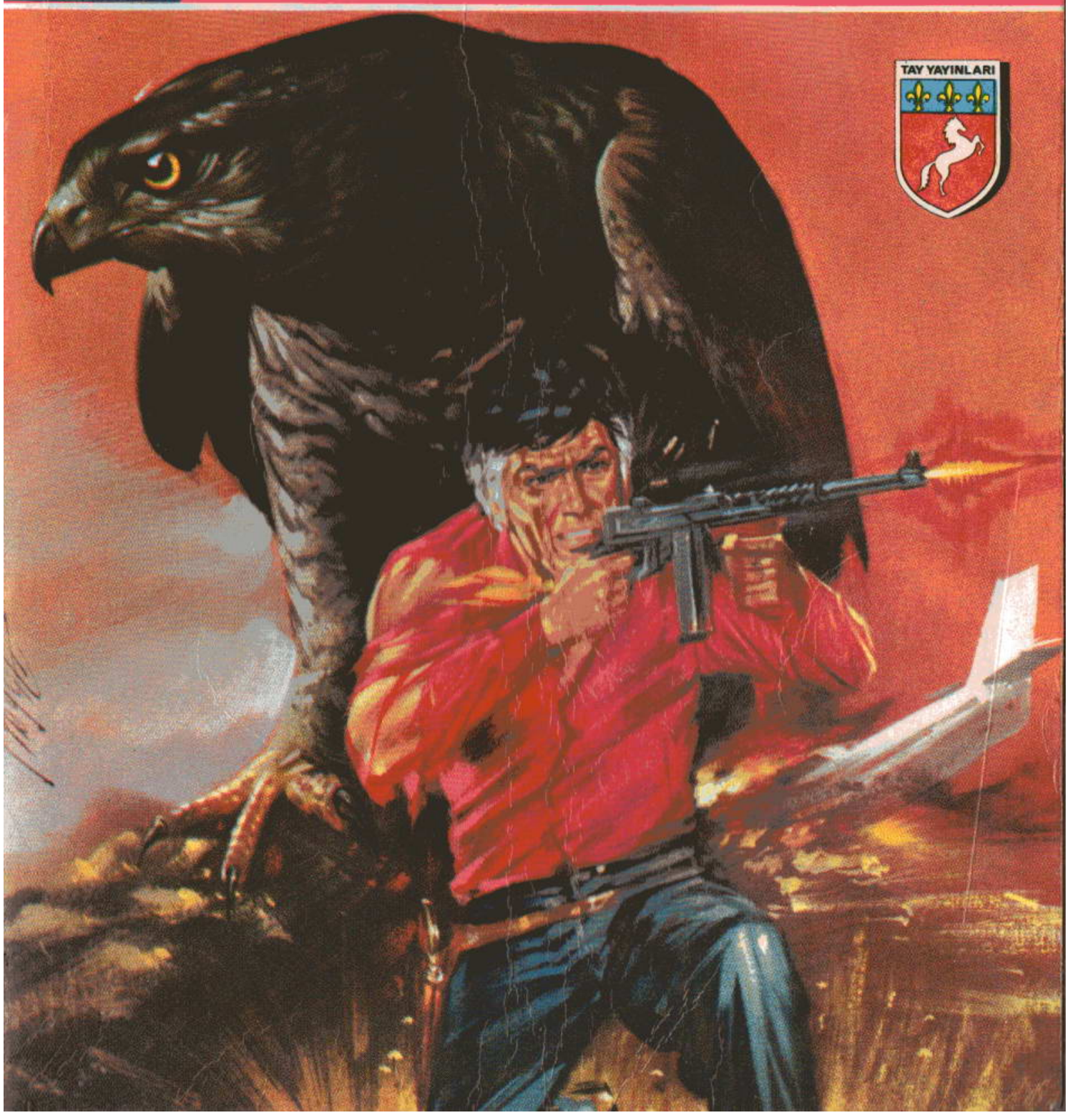

KORKUSUZ PİLOT
MİSTER NO

KURTARMA HAREKÂTI

EKVADORLU PETROLCÜ JARAMİLLO, MEÇHUL KİŞİLERCE KAÇIRILARAK PANAMAYA GÖTÜRÜLÜR. JARAMİLLO'YU KURTARMAK İÇİN BİR HAREKÂT DÜZENLENECEKTİR.

YEMEKTEN SONRA MİSTER NO OTELE DÖNDÜ...

ŞEY, SENYOR... BENİ AFFEDİN, KABA DAVRANMAK İSTEMEM...

?

AMA HANIM ARKADAŞINIZA ARTIK İÇMEMESİNİ SÖYLERSENİZ İYİ OLUR... BÖYLE DEVAM EDERSE HASTALANACAK...

İÇMEMESİNİ Mİ?

GELDİĞİNİZDEN BERİ ARKA ARKAYA VİSKİ İÇİYOR... ÜZGÜNÜM AMA OTELİN KURALLARI...

TAMAM! BEN HALLEDERİM!
İNANILIR GİBİ DEĞİL... O MASUM GÖRÜNÜŞLÜ KIZ BİR AYYAŞ GİBİ İÇİYOR HA?
BIRAK ARTIK O ŞİŞEYİ, GÜZELİM!
ŞİMDİ DOĞRU ODANA YARIN ERKENDEN GİDİYORUZ, TAMAM MI?
MİSTER NO, BENİMLE BÖYLE...
OH, TANRIM... TANRIM...
!
ŞU KADINLARI HİÇ ANLAMIYORUM! GÖZÜMÜ OYACAĞINI SANIRKEN BİRDEN AĞLAMAYA BAŞLADI!
HAYDİ, SAKİN OL VE BANA HER ŞEYİ ANLAT...
BEN...
PEKİ... ANLATACAĞIM... AMA ÖNCE ODAMA GÖTÜRÜN BENİ AYAKTA DURAMIYORUM...
EVET... KADINLARI ASLA ANLAYAMAYACAĞIM!
BÖYLECE AZ SONRA...
BUGÜNKÜ DAVRANIŞIM İÇİN ÖZÜR DİLERİM, MİSTER NO... SANA GÜVENEBİLECEĞİMİ ANLADIM ARTIK... BİRİYLE DERTLEŞMEYE İHTİYACIM VAR...

ADIM ALEXANDRA CARRANZA, EKVADORLU'YUM... EMANUEL CARRANZA'NIN KIZIYIM... HERHALDE ADINI DUYMUŞSUNDUR!
ŞEY... BAK DOĞRUSU...
ÖNEMİ YOK... BABAM BİR DÜŞÜNÜRDÜR, MİSTER NO... BU YÜZDEN BAŞINA OLMADIK DERTLER GELDİ...
BİR DÜŞÜNÜR MÜ?
BEN DÜŞÜNÜRLERİN OKULDA DERS VEREN SIKICI İNSANLAR OLDUĞUNU SANIRDIM... DALGIN, SAKALLI VE CAN SIKICI...
BABAM ÖYLE DEĞİLDİR, MİSTER NO...
...GERÇEK SORUNLARLA İLGİLENİR... BARIŞ, ÖZGÜRLÜK VE İNSAN HAKLARI GİBİ...
...SAVAŞIN KÖTÜLÜĞÜ, YOKSUL ÇOCUKLARA İLGİ VE ŞEFKAT, BAŞKALARININ HAKKINA SAYGI...
DEVAM ET! BABANDAN HOŞLANMAYA BAŞLADIM...
SEN DE AYNI DÜŞÜNCELERİ PAYLAŞTIĞIN İÇİN HOŞUNA GİDİYOR BELKİ... AMA BAZI KİŞİLERE GÖRE BUNLAR TEHLİKELİ FİKİRLER.
EĞER BU DÜŞÜNCELER GERÇEKLEŞSE NE OLUR, TAHMİN EDİYOR MUSUN? DÜNYADA HAKSIZLIK DİYE BİR ŞEY OLMAZ!
BABAMIN KAÇIRILDIĞI HABERİNİ ALDIĞIMDA MANAUS'DA TATİLDEYDİM.
KAÇIRILDI MI?
EVET... ONU PANAMA KANALININ YAKINLARINDA GİZLİ BİR YERE GÖTÜRMÜŞLER... ONA "BEYİN YIKAMA" İŞLEMİ YAPACAKLARI SANILIYOR...
CANINA YANDIĞIM! AMA...
KORKUNÇ DEĞİL Mİ? BU YÜZDEN SARHOŞ OLMAK İSTEDİM... BU YÜZDEN SENİNLE KONUŞAMADIM...
PEKİ NE YAPACAKSIN? POLİS...
POLİSİN ÜLKE DIŞINDA HİÇBİR YETKİSİ YOK... NEYSE Kİ BABAM VAZCUEZ ADINDA ÜNLÜ BİR POLİTİKACININ DOSTUDUR...
KENDİSİ BENİ HEMEN QUİTO'YA ÇAĞIRDI... BİR OPERASYON DÜZENLEMEK İÇİN BENİM ONAYIMI İSTİYORLAR...
NE OPERASYONU BU?

BABAMI KURTARMANIN TEK YOLU RESMİ OLMAYAN BİR ASKERİ HAREKAT DÜZEN-LEMEKMİŞ... AMA BU HAREKAT SIRA-SINDA BABAM HAYATINI KAYBEDE-BİLİR, BU YÜZDEN BENİM İZNİMİ ALMALARI GEREKİYOR...

HMM...

BANA KALIRSA BU OLDUKÇA TEHLİKELİ! DAHA Nİ BİR ÇARE BULA-MAZLAR MI?

VAZGUEZ'İN DEDİĞİNE GÖRE Bİ CONNELY ADINDA BİR AMERİKALI YÖ-NETECEKMİŞ...

CONNELY Mİ?

SAKIN WİLLİAM CONNELY OLMA-SIN?

EVET...GALİBA ÖYLE...

HAY ALLAH... DÜNYA NE KADAR KÜÇÜK! ONU PASİFİK SAVAŞINDA TANIMIŞTIM...

KAÇ KEZ KANGA ETMİŞTİK...O, BENİM VE BABAMIN AKSİNE SAVAŞIN GERÇEK-LİĞİNE İNANIRDI...

AMA FİKİR AYRILIĞINA RAĞMEN BENİ ÇOK SEVERDİ...CONNELY YÜREKLİ VE DÜRÜST ADAMDIR...

SENCE GERÇEKTEN UNGUN BİRİ Mİ?

EĞER İMKÂNSIZI GERÇEK-LEŞTİRECEK BİRİ VARSA O DA CONNELY'DİR...

ONU İŞBAŞINDAY-KEN GÖRMÜŞ-TÜM...

MÜTHİŞ BİR ASKER, MÜKEMMEL BİR STRATEJİ UZMANIDIR... HERKESİ İSTEDİĞİNİ YAPTIRIRDI...

HEY GİDİ CONNELY! HÂLÂ HUYUNU DEĞİŞTİ-REMEDİĞİNE ÜZÜLDÜM, Nİ DOST OLABİLİRİZ DİE...

SÖZLERİN BANA CESARET VERDİ MİSTER NO...ŞİMDİ KENDİMİ DAHA İYİ HİSSEDİ-YORUM...

ARTIK HER ŞEYİN İYİ OLACAĞINI HİSSEDİYORUM... SAĞOL!

HEY, FAKAT...

SAFAKTA HAVALANDIKTAN KALKIP KUZEYBATIYA YÖNELEN UÇAK...

MN-1

...NAPO IRMAĞINI GEÇEREK...

...EKVADOR SINIRINI AŞTI...

KOLOMBİYA

Esmeraldas

Quito 2825

Cayambe 5790

Colopaxi 5891

Napo

Putumayo

EKVADOR

6267 Chimborazo

Curaray

PERU

...VE AND DAĞLARINDAKİ QUİTO KENTİNE DOĞRU ROTA TUTTU...

DAHA SONRA...

EH...NE DİYECEĞİMİ BİLMİYO-RUM, ALEXANDRA... UMARIM HER ŞEY YOLUNDA GİDER!

AYNI ŞEYİ BEN DE SENİN İÇİN DİLİYORUM MİSTER NO...ŞİMDİ NE YAPACAKSIN?

GECEYİ BURADA GEÇİRİP YARIN SABAH MANAUSA DÖNECE-ĞİM...

KİMBİLİR... BELKİ BİR GÜN YİNE KARŞI-LAŞI-RIZ!

BUNDAN EMİNİM, ALEXANDRA!

ELVEDA, MİSTER NO!

ELVEDA, ALEXANDRA!

ÇOK GÜZEL BİR KIZ...

AMA NE YA-ZIK Kİ ZOR DURUM-DA!

EKVADOR'UN BAŞKENTİ QUİTO, PİCHİNCA YANARDAĞININ ETEĞİNDE, DENİZDEN 2900 M. YÜKSEKLİKTE KURULMUŞTUR...

İSPANYOL-DE OLDUKÇA İYİ KORUNMUŞ

KÖKENLİ TÜM KENTLER GİBİ, MODERN GÖKDE YANINDA GEÇMİŞ ÇAĞ ANITLARI...

İLGİNÇ SOKAKLARI VE EVLERİYLE ESKİ MAHALLELER DE GÖZDEN KAÇMIYORDU...

İŞTE MİSTER NO BURADAKİ KÜÇÜK OTELDE AKŞAM YEMEĞİNE ÇIKMADAN ÖNCE BİRAZ DİNLENİYORDU...

KEŞKE ADRESİNİ ALSAYDIM... ONU BU GECE YEMEĞE DAVET EDERDİM...

ÖDEDİĞİ ÜCRETLE EN İYİ LOKANTAYI GİDEBİLİRİM... NEYSE Kİ PARAMI YOLA ÇIKMADAN ÖNCE VERDİ, YOKSA ALMAYA CESARET EDEMEZDİM.

12

SEN HİÇ DEĞİŞMEYECEKSİN MİSTER NO... GÜNÜN BİRİNDE TAKIM ELBİSELİ, KRAVATLI, BİR İŞADAMI OLACAKSIN.

...TABİİ FİSTİK GİBİ DE BİR SEKRETERİN OLACAK...

TOC TOC!

BU DA KİM?

NE VAR?

BİR BEY TELEFONDA, SİZİ İSTİYOR!

KİM OLABİLİR? BURADA KALDIĞIMDAN KİMSENİN HABERİ YOK!

BİLMİYORUM, EFENDİM! SÖYLEMEDİ!

BUYURUN, BEN MİSTER NO...

DEMEK HÂLÂ TAKMA ADINI KULLANIYORSUN, ACEMİ OĞLAN, HA? NASIL-SIN?

13

CONNELY'! BU ÇATLAK SES, SENDEN BAŞKA-SININ OLA-MAZ!

NİYE BİLDİN, DELİKANLI! ALEXANDRA BURADA OLDUĞUNU SÖYLE-YİNCE, OTUŞUNU DURMAK İSTEDİM...

HA/HA! FİKİRLERİ-NE KARŞI OL-DUĞUM İÇİN BENİ HÂLÂ ÇE-KEMİYORSUN, DEĞİL Mİ?

...SÖYLESENE BU OTELDE KALDIĞIMI NASIL ÖĞRENDİN? ADINI BEN BİLE BİLMİYORUM...

BENİ FAZLA KÜ-ÇÜMSÜYORSUN, ACE-Mİ OĞLAN!

QUİTO'DA FORSUM YERİNDEDİR /SAĞA SOLA BİR LAÇ TELEFON ETTİM, OLDU...

DİNLE, DOSTUM... AKŞAM BİRLİKTE YEMEĞE NE DERSİN? YAŞLI BİR ALBAYI BİR ESMER GÜZELİNE TERCİH EDER'SEN TABİİ...

HA/HA! HAKLISIN ESMERLERİ TERCİH EDERİM AMA YİNE DE EMİR EMİR-DİR!

O HÂLDE SEKİZDE OTELE UĞRAYIP SENİ ALIRIM.. HOŞ-ÇAKAL...

GÜLE GÜLE!

YUTTU MU?

ŞİMDİLİK EVET, AMA ASIL CEVABI BU AKŞAM ALACAĞIZ!

YANLIŞ, KONUŞMA TARZINI SEVMEDİM, VAZGEÇİYORUM... MİSTER NO APTAL DEĞİLDİR, MECBURİZ KAL-DIĞIM İÇİN ONU KAN-DIRDIM...

AMA BU "ACEMİ OĞLAN" TEK BAŞI-NA SİZİN GİBİ ON KİŞİYİ CEBİN-DEN ÇIKARTIR!

ŞİMDİLİK HOŞÇAKALIN! AKŞAM İÇİN HAZIRLAN-MAM GEREK!

15

PİS AMERİKALI! BORCUNU ÖTTÜRMEME GÖZ YUMUYORUM, ÇÜNKÜ BANA LAZIMSIN FAKAT BU HEP BÖYLE SÜRMEYECEK!

DAHA SONRA...

SCREE

İYİ AKŞAMLAR... BİZİMLE BULUŞACAKTIM... ADI BÜY...

CONNELY!

ACEMİ OĞLAN!

KİM DERDİ Kİ GÜNÜN BİRİNDE SENİNLE BU KENTTE KARŞILAŞACAĞIZ!

HA! HA! HA!

EE, HAYATTA BÖYLE GARİP RASTLANTILAR OLUYOR İŞTE SENİ GÖRDÜĞÜME ME KADAR SEVİNDİM.

BEN DE ÖYLE, İHTİYAR KORSAN!

BURADA NE ARIYORSUN? ALEXANDRA, SENİN BÜYÜK ADAMLARLA ÇALIŞTIĞINI SÖYLEDİ...

HA! HA! DOĞRU!

HAYDİ, GEL! BİRER İKİ İÇEREK DAHA RAHAT KONUŞURUZ!

AZ SONRA...

...VE SAVAŞ BİTİNCE AMERİKA'YA DÖNDÜM... ÇALIŞMAK İÇİN İŞ BULMA KURUMLARINA BAŞVURDUM...

SONUÇ ÇIKMADI... BANA GÖRE İŞ YOKTU... SAVAŞTA GEÇEN UZUN YILLARDAN SONRA ÇEVREMLE UYUM SAĞLAYAMIYORDUM...

SENİ ANLIYORUM, ANİ ŞEY BENİM DE BAŞIMA GELDİ!

ÖYLE AMA YİNE ESKİSİ GİBİ AYRI YOLLAR TUTTURDUK...

ARTIK UMUDUMU KESMİŞTİM Kİ, FORT BENNİNG'DEN SÖZ ETTİKLERİNİ DUYDUM... HİÇ TAHMİN ETMEDİĞİM HALDE BANA GÖREV VERİLER...

FORT BENNİNG HA?

YANILMIYORSAM BURASI DÜNYANIN EN AĞIR ASKERİ EĞİTİM KAMPLARINDAN BİRİ.

HAKLISIN... DOĞUSUNU EDİN... DİĞİM TECRÜBELERİ KİMSENİN GEÇİRMESİNİ TEMENNİ ETMEM!

KISACASI SONUÇTA "MAVİ ŞEYTAN"I DÖNMESİNİ KAZANDIM...

SONRA ELÇİLİK ARACILIĞIYLA EKVADOR HÜKÜMETİNDEN BİR TEKLİF ALDIM... BENİ ASKERİ DANIŞMAN OLARAK İSTİYORLARDI...

BÖYLECE HÜKÜMETİN ONAYI İLE BURAYA GELDİM... KISA ZAMANDA KENDİME İYİ BİR YER YAPTIM VE ÖNEMLİ KİŞİLERLE BİZLİKTE ÇALIŞIYORUM...

HA! HA!

HEPSİ BU KADAR... BİRAZ DA SEN KENDİNDEN SÖZ ET, BAKALIM...

TABİİ...

MİSTER ND, ESKİ SİLAH ARKADAŞINA KISACA MANALISYDAKİ YAŞANTISINI ANLATTI...

MM... ANLAŞILAN İSTEMEDEN BAŞINI BELAYA SOKMAK SENİN KADERİNDE YAZILI...

HA! HA! İYİ BİLDİN!

GERÇEKTEN ÖYLE, CONNELY! BANA KALSA ANLAŞABİLECEĞİM BİR KIZLA EVLENİP SAKİN BİR HAYAT SÜRMEK İSTERDİM!

AMA NE GEZER? HER AN BİRİ ÇIKIP BU HAYALLERİMİ YIKIYOR!

HA! HA! DOĞUSU BU ÇOK KÖTÜ!

KONU KIZLARDAN AÇILMIŞKEN SANA BİR ŞEY İTİRAF ETME LİYİM DOSTUM...
?
BU AKŞAM SENİ DAVET ET-MEMİN BİR BAŞKA NEDENİ DAHA VAR...
SENİ DİNLİYORUM, CONNELY.
UMARIM BENDEN BOŞ İSTEMEZSİN DOSTUM, ZİRA SENİ HAYALKIRIKLIĞINA UĞRATIRIM.
MERAK ETME, MİSTER NO... ŞİMDİLİK MALİ AÇIDAN BİR SORU-NUM YOK...
BUGÜN ALEXANDRA İLE KONUŞ-TUM... BANA DÜN AKŞAM İÇİNİ BİRAZ FAZLA KAÇIR-DIĞINI SÖYLEDİ...
DÜPEDÜZ SARHOŞ OLDU DESENE SUNA...
SANA BABASININ KA-ÇIRILMASINDAN VE ONU KUR-TARMA PLANLARIMIZDAN SÖZ ETMİŞ...
EVET... KENDİSİNE YARDIM ETMEYİ İSTERDİM... ÇOK ÜZÜLÜYOR...
UMARIM AĞZINDAN BİR ŞEY KAÇIRMAMIŞSINIZDIR... BU KONU SON DERECE ÖZEL...
20

BENİ APTAL MI SANDIN, CONNELY? HERKESİN BİRİZİNİ ONA BUNA AN-LATACAK BİZİNE BENZE-YOR MUYUM?
KIZACAĞINI BİLİYORDUM... HAYIR, DOSTUM BENZEMİYOR-SUN... AMA SENİ UYUZMAK GÖREVİMDİ...
BEN DE ÖYLE YAPTIM. ŞİMDİ KENDİMİ AFFETTİR-MEK İÇİN BİR KADEH DAHA İSMARLIYO-RUM...
HMM... BANA ETTİĞİN HAKARETTEN SONRA BU KADAR UCUZA KURTULAMAZ-SIN!
...EN AZ BEŞ KADEH İSMARLAMAN GEREK... KIZ!
HA HA! ANLAŞTIK, DELİKANLI!
ESKİ GÜNLERİN ŞEREFİNE MİSTER NO...
GELECEĞİMİZE, CONNELY?
ŞAKA BİR YANA DURUM GERÇEKTEN ÇOK MU CİDDİ?
21

MERAK MI ETTİN? PEKÂLÂ HER ŞEYİ ANLATACAĞIM AMA BİR ŞART-LA...
ANLADIM, BU KONU SON DERECE GİZLİ!
CARRANZA'NIN KAÇIRILMASI KAMU-OYUNDAN GİZLENME-SİNE RAĞMEN HÜKÜ-MET İÇİNDE SİYA-SAL TARTIŞMA-LARA YOL AÇTI...
EĞER ONU KURTARAMAZ-SAK, MUHAFAZAKÂR KANA-DIN ELİNE ÖNEMLİ BİR KOZ GEÇMİŞ OLACAK...
BU NEDENLE MUTLAKA BAŞARMALIYIZ... PLANIM ÇOK TEHLİKELİ AMA İMKÂNSIZ DA DEĞİL!
HMMM... GEZEBİLİ ADAMLARIN VAR MI?
ELBETTE... YAKINDAN TANIDIĞIM YİRMİ TANE PARALI ASKER TOPLADIM...
...AMA NE YAZIK Kİ KİLİT ADAMIM EKSİK... ONU BULUP BULMAZ HAREKETE GEÇEBİLİRİZ...
?
KİLİT ADAM MI? BİRAZ AÇIKLASANA!

ÇOK ŞEY SORUYORSUN, DOSTUM... SAKIN GÜCEN-ME AMA HASSAS BİR KONU BU!
BAĞIŞLA, SO-RUMU GEZİ AL-DIM!
İZİN VER DE BEN TAHMİN EDEYİM... PATLAYICI MADDE UZMANI MI ARIYOR-SUN?
UFF... BİR AN İÇİN VAZGEÇE-CEĞİNDEN KORKMUŞ-TUM...
MİSTER NO, LÜTFEN!
DUR BAKALIM!
ÖYLE SANIYORUM Kİ BU ADAMIN ÖZEL BİR YETENEĞİ OLMASI GEREK. KİNOİZ... YOKSA USTA BİR NİŞANCI MI? YO, HAYIR DEĞİL...
23

PEKÂLÂ, İNADINDAN VAZGEÇMEYECEKSİN... BİR PİLOTA İHTİYACIM VAR, MİSTER NO... BİRKAÇ YÜZ METRELİK PİSTE İNİP KALKABİLECEK BİR PİLOT...
SENDEN RİCA EDİYORUM, ARKADAŞLARINA SÖZ BAKALIM, BU İŞİ KABUL EDECEK BİRİ VAR MI?
FAKAT BİR DAKİKA...
SEN PİLOTSUN VE HATIRLADIĞIM KADARIYLA ÇOK İYİ USTAYDIN...
DİNLE DOSTUM, ÜCRET BEŞ BİN DOLAR. NEDEN ESKİ GÜNLERDEKİ GİBİ BERABER ÇALIŞMIYORUZ?
OLMAZ... SANA SÖYLEDİM, BELALAR DAN UZAK DURUYORUM...
24
HAKLISIN... HİÇ TEKLİF ETMEMELİYDİM...
BÖLÜKTEKİ ARKADAŞLARDAN BANA YARDIM EDEBİLECEK BİRİNİ HATIRLIYOR MUSUN?
DÜŞÜNELİM HELE... SEN VARDIN, SONRA HARPER, AMA O İYİ DEĞİLDİ... HIGGINS BECERİKLİYDİ AMA ÇOK İÇERDİ...
CARTER / TAMAM, EN USTALARI CARTER'DI / NEREDE OLDUĞUNU BİLİYOR MUSUN, MİSTER NO?
NE LİSTESİ YAHU? CARTER KASABIN TEKİDİR...
AYNI FİKİRDE DEĞİLİM... TEKLİFİMİ KABUL EDECEĞİNE EMİNİM... ZATEN BAŞKA ÇAREM DE YOK...
HMM...
BENİM İÇİN ÖNEMLİ OLAN CARRANZA'YI KURTARMAK. CARTER'IN NASIL BİRİ OLDUĞU UMURUMDA BİLE DEĞİL...
HMM...
25
BU İŞ ÇOK MU ZOR?
ADAMLARI PARAŞÜTLE BELLİ BİR YERE İNDİRİP YİRMİ DAKİKA HAVADA BEKLEYECEKSİN... SONRA İNİŞE GEÇİP ONLARI ALARAK TEKRAR HAVALANACAKSIN...
HMM... ÜCRET NE KADAR DEMİŞTİN?
BEŞ BİN DOLAR!
ŞU CARRANZA BARIŞÇI BİRİ DEĞİL Mİ?
ÖYLE... ONUN GİBİ BİRKAÇ KİŞİ DAHA OLSA DÜNYANIN ÇEHRESİ DEĞİŞİRDİ!
...VE SEN DE İŞSİZ KALIRDIN, CONNELY/HAZE! KÂT NE ZAMAN?
PİLOTU BULUNCA BİR HAFTA KADAR TOPLU EĞİTİM YAPACAĞIZ...
26
CANIMA YANDIĞIM! SANA BASTIRMAM ŞANS MI YOKSA KADERİMİN KÖTÜ BİR OYUNU MU BİLMİYORUM...
...AMA ARADIĞIN PİLOTU BULDUN, KARŞINDA DURUYOR!
FİKRİNİ DEĞİŞTİRDİN Mİ?
YALNIZ BU İŞİN ÇOK RİSKLİ OLDUĞUNU SÖYLEMEK ZORUNDAYIM VE...
SEN MERAK ETME...
...CARTER'I ALMANA GÖZ YUMMAZDIM... DAHA İŞİN BAŞINDA HER ŞEYİ MAHVEDERDİ...
HMM...
TAMAM, DELİKANLI / VARIN SENİ, VAZQUEZ'LE TANIŞTIRACAĞIM... YİNE BİRLİKTE ÇALIŞACAĞIMIZA SEVİNDİM!
27

ERTESİ GÜN MİSTER NO'YA KARŞISINDAKİNE GÜVEN VEREN BİR VAZCUEZ TANITILDI...

...SIK SIK "BARIŞ" VE "ÖZGÜRLÜK"LERİ EDEN, KİBAR TAVIRLI, DEĞİŞİK BİR VAZCUEZ'Dİ BU...

FİKRİN NEDİR?

AKLIM YATTI...AMA SAHSEN ONDAN HOŞLANMADIM...

YAPMACIK OLMASA BİLE FAZLA HEYECANLI BİR TİP... KISACA BENİM DOSTUM OLACAK BİRİ DEĞİL...

HMM... ANLIYORUM...

NE VAR Kİ TÜM POLİTİKACILAR HEP ANIDIR...BU, ONLARDAN BİRAZ DAHA İYİDİR O KADAR...

SURAYI İMZALA VE ARAMIZA HOŞGELDİN! ÜCRET PEŞİN, İSTERSEN ONU HESABINA YATIRALIM...

HESABIMA MI? HA/HA!

28

ÖYLEYSE MANAUS'DA CAFE CENTRAL'E GÖNDER...BİRİCİM-LERİMİN BÜYÜK BİR KISMI ORADA YATIYOR...

HA/HA/HA!

YARIN SABAH KAMPA GEL! UNUTMA, EĞİTİM SÜRESİNCE SANA DA DİĞERLERİ GİBİ DAVRANACAĞIM, İLTİMAS YOK...

İLTİMAS YOK, CONNELY!

O HALDE HEMEN BAŞLAYALIM...ARTIK BANA ALBAY DİYECEK-SİN...

EHM...PEKİ CON...

PEKİ ALBAY!

ESASLI DELİKANLI! KESİNLE EDİNDİĞİ İLKELER ONU BU KADAR ZAYIF YAPMASAYDI...

QUITO'NUN BİRKAÇ MİL DIŞINDA BULUNAN VE ÇEVRESİ YÜKSEK DUVARLARLA ÇEVRİLİ OLAN BOLİVAR KAMPI ÜLKENİN EN GELİŞMİŞ EĞİTİM KAMPIYDI...

29

MİSTER NO SABAH ERKENDEN BURAYA GELDİĞİNDE KENDİNİ ÇOK FOZMDA HİSSEDİYORDU...

BU İŞİ ALEXANDRA İÇİN Mİ YOKSA CARRANZA İÇİN Mİ YA DA CARTER'A MİSPET OLSUN DİYE Mİ KABUL ETTİM, BİLMİYORUM...

BOLİVAR

...AMA GERÇEK OLAN BİR ŞEY VARSA, BEŞ BİN DOLAR ÇOK İSİME YARAYACAK...

ALBAY CONNELY'NİN BİRLİĞİ Mİ? AMLUNUN SONUNDA, SAĞDA... TANRI YARDIMCINIZ OLSUN, GRİNGO!

TANRI MI? NEDEN BÖYLE DEDİ ACABA?

SAÇLARI ASKER TIRAŞI BİÇİMİNDE KESİLİP...

...EĞİTİM ÜNİFORMASINI ALDIKTAN SONRA...

30

...MİSTER NO, DİĞER PARALI ASKERLERLE BİRLİKTE İLK TEFTİŞE ÇIKTI...

BOLİVAR KAMPINA HOŞGELDİNİZ, BEYLER...BEN ALBAY CONNELY...

BU SINAVI AŞMAK İÇİN GÜÇLÜ OLMAK GEREKTİĞİNİ SÖYLEMEM LÜZUMSUZ. HATTA FORT BENNING'DE DEDİKLERİ GİBİ, GÜÇLÜNÜN GÜÇ LÜSÜ OLMALISINIZ.

GÖRDÜĞÜNÜZ GİBİ BEN BASARDIM...ONUN İÇİN BU KONUDA BENDEN ANLAYIŞ BEKLEMEYİN...

HAZIR OL/HİZAYA GİR! KOŞMAYA BAŞLA!

BÖYLECE İKİ SAATLİK KOŞULU, AĞIR EĞİTİM BAŞLADI...

31

TALİM SIRASINDA ALBAY CONNELY, KİMSEYE GÖZ AÇTIRMIYORDU...

YÜRÜ /TEMBEL! LİK İSTEMEM!

AH!

DAHA SONRA ALETLİ JİMNASTİĞE GEÇİLDİ...

KULPLU BEYGİR, HALKA, BARFİKS...

...VE ARDINDAN ENGELLİ SAVAŞ KOŞUSU...

YAKIN SAVUNMA TAKTİKLERİ!...

...VE GÖĞÜŞ-GÖĞÜSE SAVAŞ EĞİTİMLERİ BİRBİRİNİ İZLE...

AKŞAM BİTKİN BİR HALDE HEPSİ KOĞUŞLARINA ÇEKİLDİ...

CANIMA YANDIĞIM/ŞEYTAN ADASINDA BİLE BU KADAR YORULMAMIŞTIM.

ŞEYTAN ADASI MI? ÖYLEYSE SENİNLE AYNI MESLEKTENİZ...

ORADA BEN DE İKİ YIL KALDIM... SİLAHLI SOYGUNDAN!

...SANDIM VARMIŞ Kİ O GÜN HEDEFİ ŞAŞIRDIM, YOKSA CİNAYETTEN HÂLÂ KODES'TE OLACAKTIM! HA! HA! HA!

!

ADIM CORKİN... BİZİM MESLEKTEN OLANLAR BİRBİRLERİNİ TANIRLAR, OYSA SENİ HİÇ GÖRMEDİM...

NEYSE, TANIŞTIRMA İŞİNİ BEN YAPACAĞIM ANLAŞILAN... BU, FİZZO...

SELAM...

TUHAF ADAM... DİZ... HER SEFERİNDE BUNUN SON GÖREVİ OLDUĞUNU SÖYLER AMA SONRA YENİDEN BAŞLAR...

BUNUN ADI BURMA... BİRMANYA'DA SAVAŞTIĞI İÇİN BU ADI TAKMIŞLAR...

ŞU PİS ZENCİYİ TANIMIYORUM... AMA NE YAPTIĞINI GÖRÜNÜYORUM...

HEY, KARTOPU, YATAĞIMI NİYE BOZUYORSUN?

SADECE ÇANTAMI KOYDUM... İTİRAZI OLAN MI VAR?

EVET, BEN İTİRAZ EDİYORUM!

YATAĞIMI PİS BİR ZENCİNİN KİRLETMESİNİ İSTEMİYORUM, ANLADIN MI?

ANLADIM CORKİN... ANLADIM...

ŞU KARA SURATLIYA BAKIN NASIL DA TİTRİYOR/BAHSE GİRERİM ADALELERİ PELTE GİBİDİR...

NEDEN KÖYÜNE DÖNÜP KARINCA BESLEMİYORSUN, SEN, ÖDLEK?

TUMP!

YETER ARTIK CORKİN!

TUMP

OOOF...

TUMP!

ALLAHIN BELÂSI HERİF!

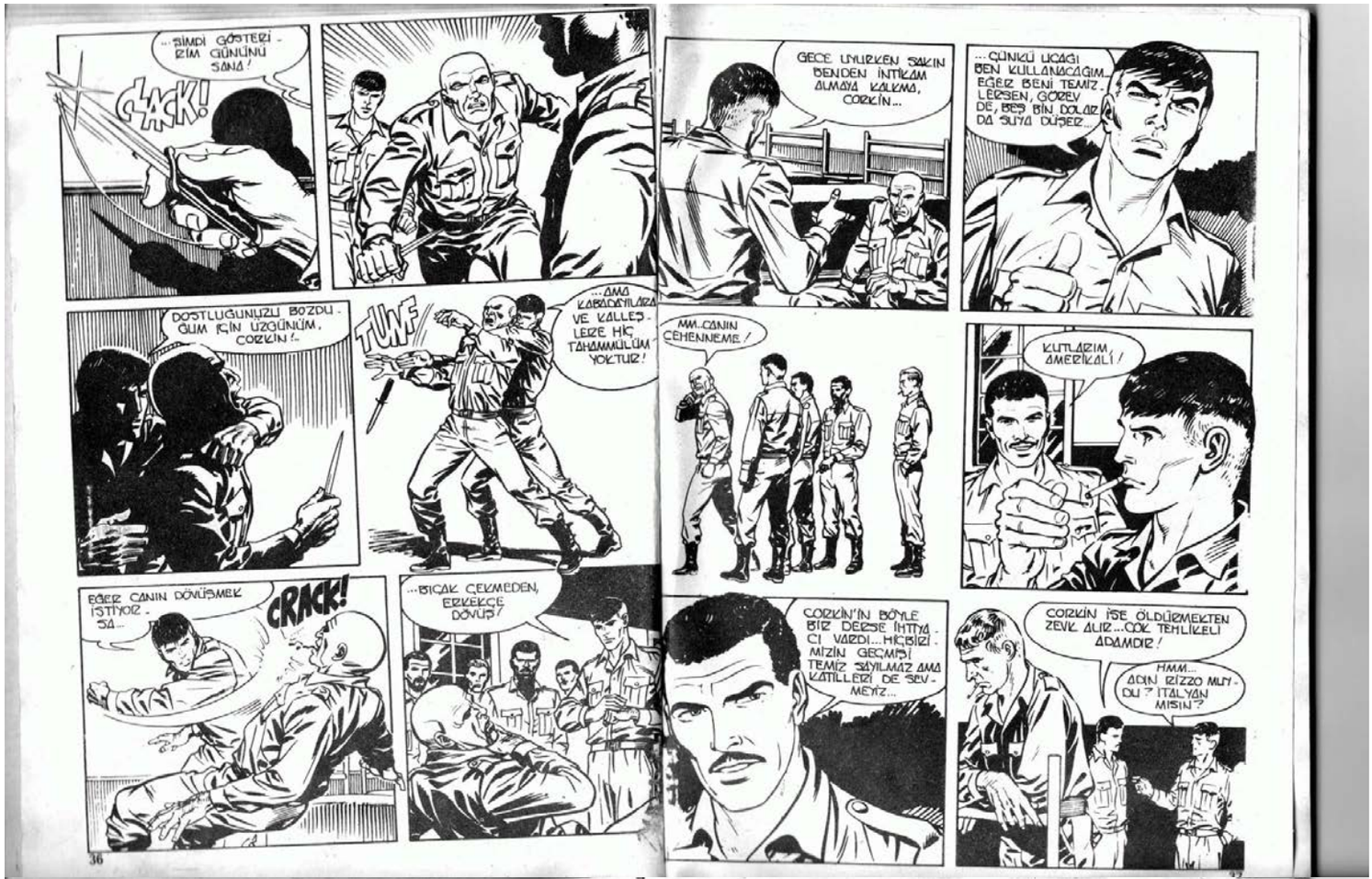
...ŞİMDİ GÖSTERİRİM GÜNÜNÜ SANA!
CLACK!
DOSTLUĞUNUZU BOZDUĞUM İÇİN ÜZGÜNÜM, CORKİN!..
...AMA KABADAYILARA VE KALLEŞLERE HİÇ TAHAMMÜLÜM YOKTUR!
TUNF
EĞER CANIN DÖVÜŞMEK İSTİYORSA...
CRACK!
...BIÇAK ÇEKMEDEN, ERKEKÇE DÖVÜŞ!
GECE UYURKEN SAKIN BENDEN İNTİKAM ALMAYA KALKMA, CORKİN...
...ÇÜNKÜ UCAĞI BEN KULLANACAĞIM. EĞER BENİ TEMİZLERSEN, GÖREV DE, BEŞ BİN DOLAR DA SUYA DÜŞER...
MM..CANIN CEHENNEME!
KUTLARIM, AMERİKALI!
CORKİN'İN BÖYLE BİR DERSE İHTİYACI VARDI... HİÇBİRİMİZİN GEÇMİŞİ TEMİZ SAYILMAZ AMA KATİLLERİ DE SEVMEYİZ...
CORKİN İSE ÖLDÜRMEKTEN ZEVK ALIR...ÇOK TEHLİKELİ ADAMDIR!
HMM... ADIN RİZZO MU YOKSA İTALYAN MISIN?

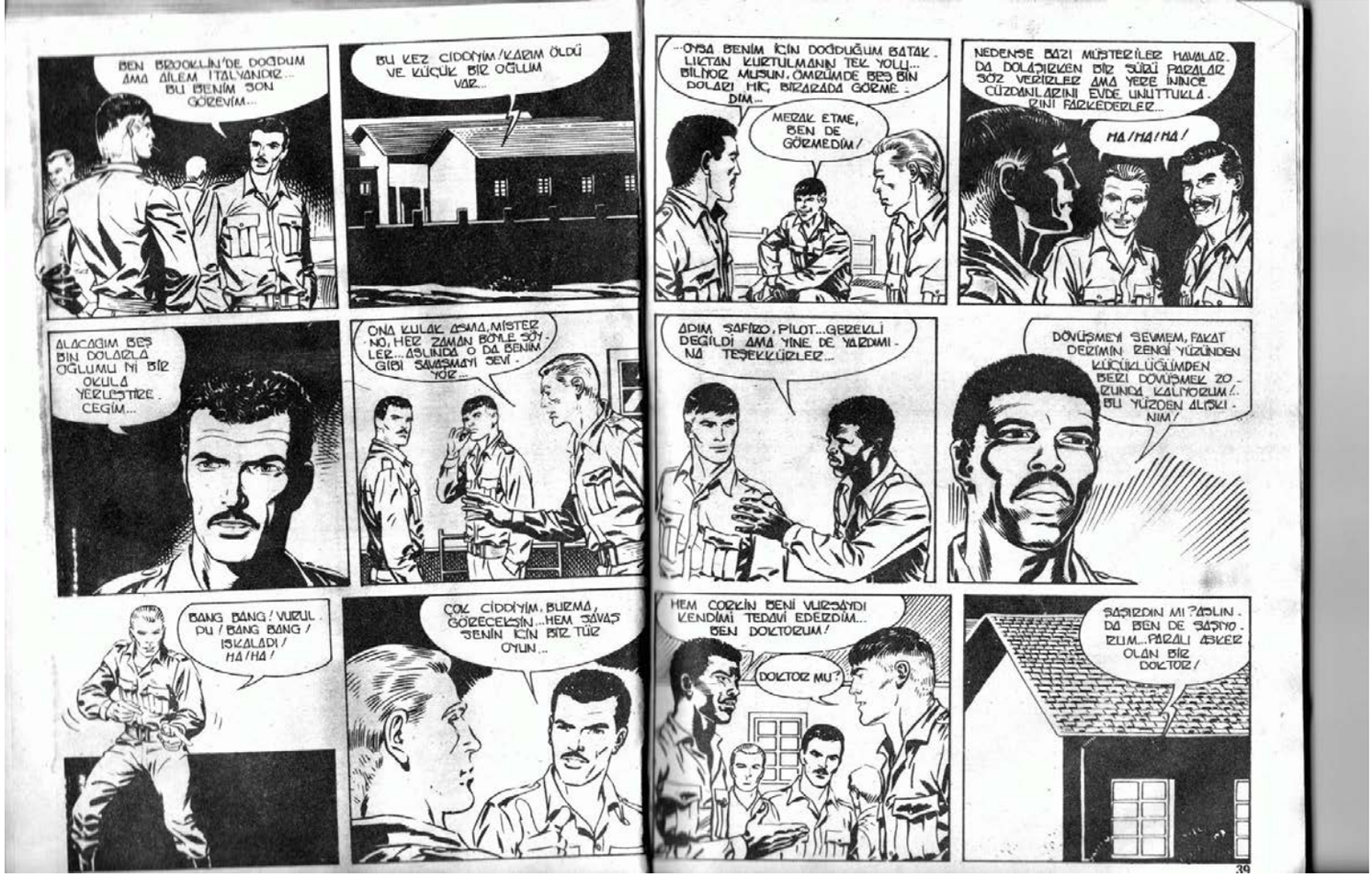
BEN BROOKLİN'DE DOĞDUM AMA AİLEM İTALYANDIR... BU BENİM SON GÖREVİM...
BU KEZ CİDDİYİM/KARIM ÖLDÜ VE KÜÇÜK BİR OĞLUM VAR...
ALACAĞIM BEŞ BİN DOLARLA OĞLUMU Nİ BİR OKULA YERLEŞTİRECEĞİM...
ONA KULAK ASMA, MİSTER NO; HER ZAMAN BÖYLE SÖYLER... ASLINDA O DA BENİM GİBİ SAVAŞMAYI SEVİYOR...
BANG BANG! VURUL. DU! BANG BANG! ISKALADI! HA/HA!
ÇOK CİDDİYİM, BURMA, GÖZECEKSİN... HEM SAVAŞ SENİN İÇİN BİR TÜR OYUN...
...OYSA BENİM İÇİN DOĞDUĞUM BATAKLIKTAN KURTULMANIN TEK YOLU... BİLİYOR MUSUN, ÖMRÜMDE BEŞ BİN DOLARI HİÇ, BİZARDA GÖRMEDİM...
MERAK ETME, BEN DE GÖRMEDİM!
NEDENSE BAZI MÜŞTERİLER HAVALARDA DOLAŞIRKEN BİZE SÜSLÜ PARALAR SÖZ VERİRLER AMA YERE İNİNCE CÜZDANLARINI EVDE UNUTTUKLARINI FARKEDERLER...
HA/HA/HA!
ADIM SAFİRO, PİLOT... GEREKLİ DEĞİLDİ AMA YİNE DE YARDIMINA TEŞEKKÜRLER...
DÖVÜŞMEYİ SEVMEM, FAKAT DERİMİN RENGİ YÜZÜNDEN KÜÇÜKLÜĞÜMDEN BERİ DÖVÜŞMEK ZORUNDA KALIYORDUM!.. BU YÜZDEN ALIŞKINIM!
HEM CORKİN BENİ VURSAYDI KENDİMİ TEDAVİ EDERDİM... BEN DOKTORUM!
DOKTOR MU?
SAŞIRDIN MI? ADLIN. DA BEN DE SAŞIYORUM... PARALI ASKER OLAN BİR DOKTOR!

AMA NE FARKEDER Kİ? BEYAZLAR ZENCİ BİR DOKTORA PEK GÜVENMİYORLAR... OYSA BURADA DİĞER LEZİNDEN FARKLIM YOK...

ÜSTELİK YAPTIĞIMIZ İŞ GEREĞİ MÜŞTERİ HİÇ EKSİK OLMUYOR...

HA!HA!HA!

PEKÂLÂ, SAFİZO... AMA DİLERİM BU SEFER İŞSİZ KALIRSIN!

HA!HA!HA!

KAMPTAKİ İLK GECE BÖYLECE GEÇTİ VE ERTESİ GÜN...

...ÇALIŞMALAR YENİDEN BAŞLADI... BİRKAÇ SAATLİK KÜLTÜR FİZİKTEN SONRA...

UFF... BEN SADECE... PUFF... PİLOTUM... UFF... BUNLARA... PUFF... NE GEREK VAR... UFF... ANLAMIYORUM...

...ASKERLER GÖREVLERİNE GÖRE GRUPLARA AYRILARAK EĞİTİM YAPTILAR...

PARAŞÜTÇÜLER BACAK KASLARINI GÜÇLENDİRME TALİMLERİ YAPARKEN...

...MİSTER NO DA GÖREV SIRASINDA KULLANACAĞI UÇAĞI YAKINDAN TANIMAYA ÇALIŞIYORDU...

CANINA YANDIĞIM! BU UÇAK DEĞİL BİR CANAVAR, ALBAY!

MİZİKÇİLİK ETME, MİSTER NO! BÜYÜK VEYA KÜÇÜK, SENİN GİBİ ŞEYTANIN AZT BACAĞI İÇİN NE FARKEDER?

41

PİST EMİNİDE... İNİŞ VE KALKIŞ MESAFESİNİ DÖRT YÜZ METREYE İNDİRİNCEYE KADAR HER GÜN ÇALIŞACAK... SIN!

DANGER

201

EĞİTİM BİR HAFTA SÜRDÜ... PARAŞÜTLÜ ASKERLER ARASINDA BİR DAHA KAVGA ÇIKMAMIŞTI...

MİSTER NO İSE DEV UÇAĞI KISA ZAMANDA ALIŞMIŞ...

...VE PİST MESAFESİNİ DAHA DA KISALTMIŞTI...

ÜÇ YÜZ ELLİ METRE! BU DELİKANLI GERÇEKTEN BİR HAZİNE!

42

SENİ KUTLARIM, MİSTER NO! BÜTÜN TAHMİNLERİMİN ÜSTÜNE ÇIKTIN!

SEN DE ÖYLE... HER BİR ADALEM SİZİM SİZİM SIZLIYOR!

HA!HA! HAYDİ BİZ KADEH İÇ, DOSTUM! BU ARADA PLANIMIZI SON KEZ GÖZDEN GEÇİRELİM!

HAVA SAHASINI İHLAL ETMEDEN ŞU NOKTAYA KADAR PASİFİK ÜSTÜNDE UÇACAĞIZ... SONRA TARAFSIZ BÖLGEYE YÖNELECEĞİZ...

BEN VE ÇOCUKLAR BURADA PARAŞÜTLE ATLAYACAĞIZ... YİRMİ DAKİKA SONRA BİZ PETROLCÜYÜ KURTARINCA, İNİP BİZİ ALACAKSIN!

!

BİR DAKİKA... NE DEDİN?

İNİP BİZİ ALACAKSIN DEDİM... BUNDA NE GARİPLİK VAR?

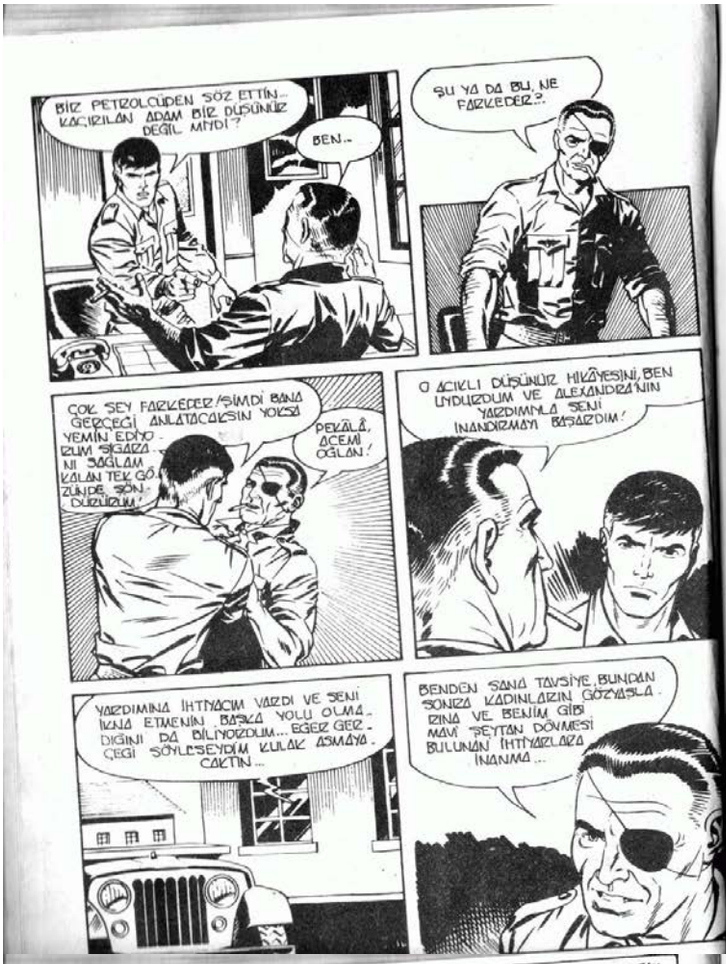
BİZ PETROLCÜDEN SÖZ ETTİN... KAÇIRILAN ADAM BİR DÜŞÜNÜR DEĞİL MİYDİ?
BEN..
ŞU YA DA BU, NE FARKEDER?..
ÇOK ŞEY FARKEDER/ŞİMDİ BANA GERÇEĞİ ANLATACAKSIN YOKSA YEMİN EDİYORUM SİGARA NI SAĞLAM KALAN TEK GÖZÜNDE SÖNDÜRÜRÜM
PEKÂLÂ, ACEMİ OĞLAN!
O ACIKLI DÜŞÜNÜR HİKÂYESİNİ, BEN UYDURDUM VE ALEXANDRA'NIN YARDIMIYLA SENİ İNANDIRMAYI BAŞARDIM!
YARDIMINA İHTİYACIM VARDI VE SENİ İKNA ETMENİN BAŞKA YOLU OLMADIĞINI DA BİLİYORDUM... EĞER GEREÇEĞİ SÖYLESEYDİM KULAK ASMAYA. CAKTIN...
BENDEN SANA TAVSİYE, BUNDAN SONRA KADINLARIN GÖZYAŞLA RINA VE BENİM GİBİ MAVİ ŞEYTAN DÖNMESİ BULUNAN İHTİYARLARA İNANMA...

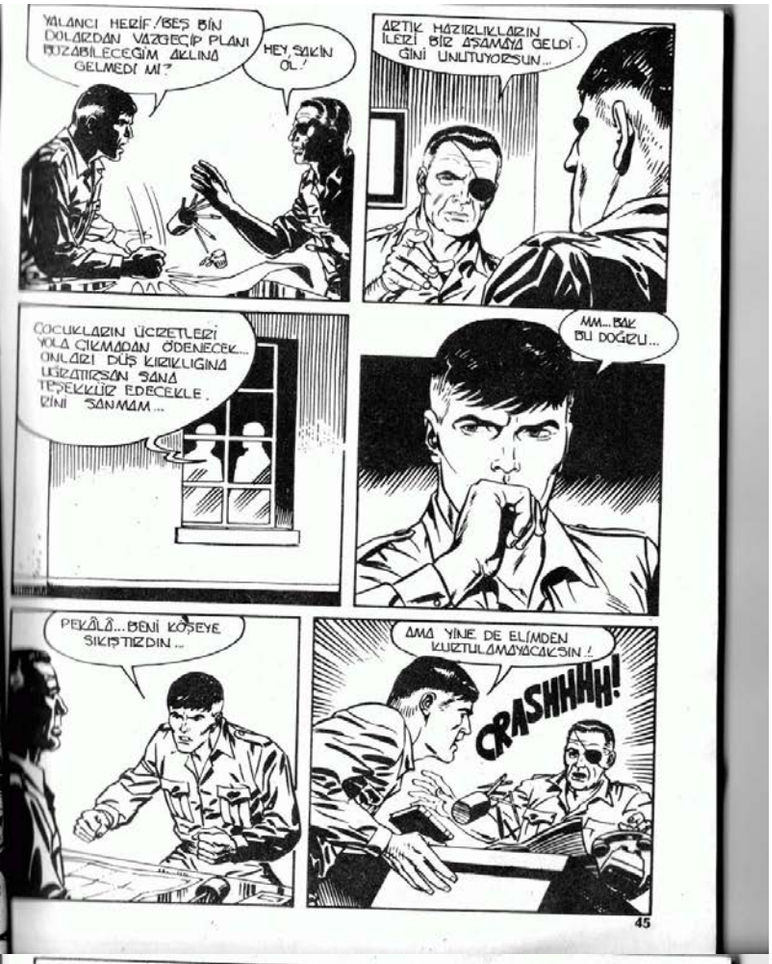
YALANCI HERİF/BEŞ BİN DOLARDAN VAZGEÇİP PLANI BOZABİLECEĞİM AKLINA GELMEDİ Mİ?
HEY, SAKİN OL!
ARTIK HAZIRLIKLARIN İLERİ BİR AŞAMAYA GELDİĞİNİ UNUTUYORSUN...
ÇOCUKLARIN ÜCRETLERİ YOLA ÇIKMADAN ÖDENECEK... ONLARI DÜŞ KIRIKLIĞINA UĞRATIRSAN SANA TEŞEKKÜR EDECEKLE. İZİNİ SANMAM...
MM... BAK BU DOĞRU...
PEKÂLÂ... BENİ KÖŞEYE SIKIŞTIRDIN...
AMA YİNE DE ELİMDEN KURTULAMAYACAKSIN!
CRASHHHH!

SENİ DOST SANMIŞTIM... OYSA KALLESİN TEKİYMİŞSİN!
TUMP!
TUMP!
SENİNLE GELECEĞİM FAKAT BUNU, NE SENİ, NE VAZQUEZ'İ...
...NE DE ALEXANDRA'YI MEMNUN ETMEK İÇİN YAPACAĞIM, ANLADIN MI CONNELY?
TUNF
HEPSİ BU KADAR MI?
BİLİYOR MUSUN, ACEMİ OĞLAN, YUMRUKLARIN ÇOK HAFİF... HER NEYSE SANA ENGEL OLMADIM ÇÜNKÜ

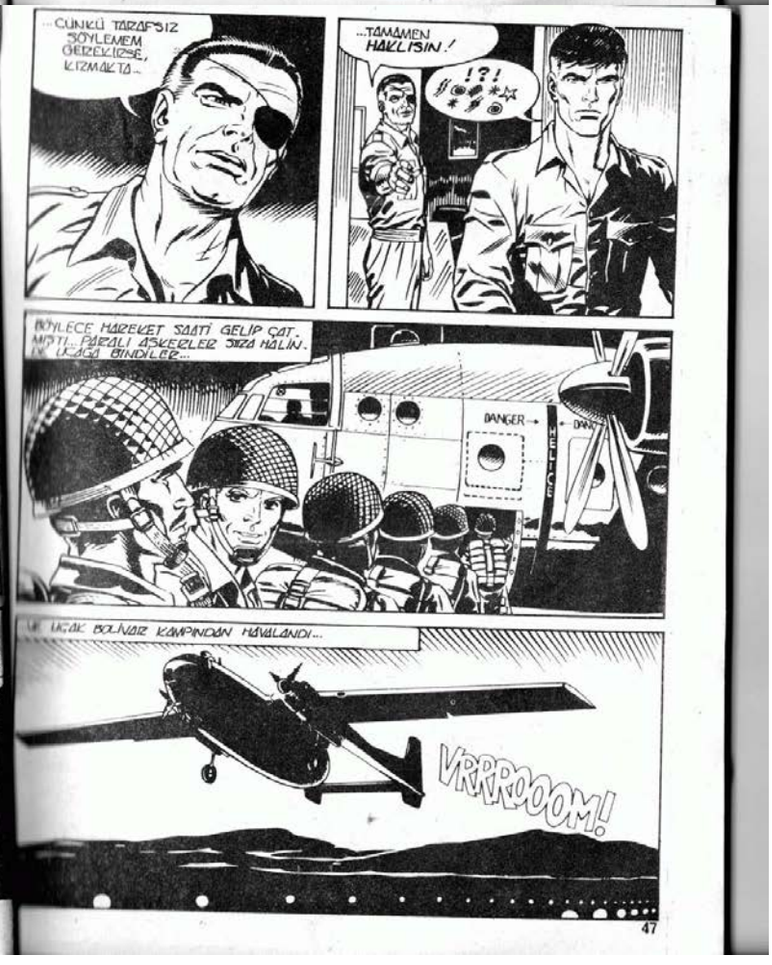
...ÇÜNKÜ TARAFSIZ SÖYLEMEM GEREKİRSE, KIZMAKTA...
...TAMAMEN HAKLISIN!
?!
BÖYLECE HAREKET SAATİ GELİP ÇATMIŞTI... PARAŞÜTÇÜ ASKERLER SIRA HALİNDE UÇAĞA BİNDİLER...
DANGER
VE UÇAK BOLİVAR KAMPINDAN HAVALANDI...
VRRROOOM!

HEYECANLI MISIN?
BENİMLE KONUŞMA, ALBAY!
UMARIM AŞAĞIDAKİLERİN BOL KURŞUNU VARDIR VE SENİN DE BEYNİNİ DAĞITIRLAR!
HA! HA! HA!
NORATLAS TİPİ UÇAK ÖNCE BATIYA, SONRA KUZEYE YÖNELDİ VE KOLOMBİYA KIYILARINI TAKİP EDEREK...
ATLANTİK OKYANUSU
MEKSİKA
HONDURAS
GUATEMALA
EL SALVADOR
NİKARAGUA
KOSTA RİKA
PANAMA
Caracas
VENEZUELA
Bogota
KOLOMBİYA
PASİFİK OKYANUSU
Quito
EKVADOR
PERU
BREZİLYA
...PANAMA KANALINA DOĞRU YOL ALMAYA BAŞLADI...
PANAMA
PANAMA
RADARLARA YAKALANMAMAK İÇİN DENİZ ÜZERİNDE ALÇAK İRTİFADAN UÇUYORDU...

BU SIRADA QUITO'DA...
İŞ GÖRÜŞMESİ İÇİN HİÇ DE UYGUN BİR SAAT SEÇMEMİŞSİNİZ BEYLER...
BİLDİĞİNİZ GİBİ, SAM AMCA SAAT KULLANMAZ, SENYOR VAZCUEZ...
BİRLEŞİK DEVLETLER HÜKÜMETİNİN SİZE SUNDUĞU ÖNERİ ÇOK İLGİNÇ VE BU SAATTE BİLE DİNLEMEYE DEĞER...
EĞER YANILMIYORSAK, ÜLKENİZ BİZDEN SIK SIK ASKERİ YARDIM İSTEĞİNDE BULUNMUŞTU...
...VE HER SEFERİNDE DE BU TALEPLER GERİ ÇEVRİLDİ...
FARZEDİN Kİ BU KEZ HÜKÜMETİMİZ FİKRİNİ DEĞİŞTİRDİ...
...VE SONUNDA YARDIM İSTEKLERİNİZ KABUL EDİLDİ...
BİRLEŞİK DEVLETLER ÜLKENİZDEKİ PETROLLE YAKINDAN İLGİLENİYOR, SENYOR VAZCUEZ...
JARAMILLO'NUN KAÇIRILMASIYLA PETROLÜN MİLLİLEŞTİRİLMESİ TASARISI DA SUYA DÜŞTÜ...
AÇIK KONUŞALIM, VAZCUEZ! PETROL ÜRETİM HAKLARINI AMERİKAN ŞİRKETLERİNE DEVREDER. SENİZ İSTEDİĞİNİZ ASKERİ VE EKONOMİK YARDIMA KAVUŞURSUNUZ...
BU ARADA SİZE VE PARTİNİZE DE PARA YARDIMI SAĞLANACAK...

ANLIYORUM... YA JARAMILLO?
JARAMILLO KİMBİLİR NEREDE? ONDAN VE TASARILARINDAN ARTIK KİMSE SÖZ ETMEYECEK...
ANLIYORUM...
SİZE, HOŞUNUZA GİTMEYECEK BİR HABER VEREYİM, BEYLER. ŞU ANDA...
VRRRRRRRRRRRRRRRR

HEDEFE BİRKAÇ MİL KALDI...
OKEY... GİDİYORUM...
HAYDİ ÇOCUKLAR! ATLAMAYA HAZIR OLUN! İŞLER YOLUNDA GİTMEZSE, DUL EŞLERİNİZ BEŞ BİN DOLARLA RAHAT BİR HAYAT SÜRERLER!
NE DİYE SURAT ASIYORSUNUZ? ONLARA KİM OLDUĞUMUZU GÖSTERECEĞİZ! JARAMILLO'YU KAÇIRDIKLARINA PİŞMAN OLACAKLAR!
TAMAM, ALBAY!
PEKİ, HAZIR OLUN!
NORATLAS'IN KAPISI AÇILDI...

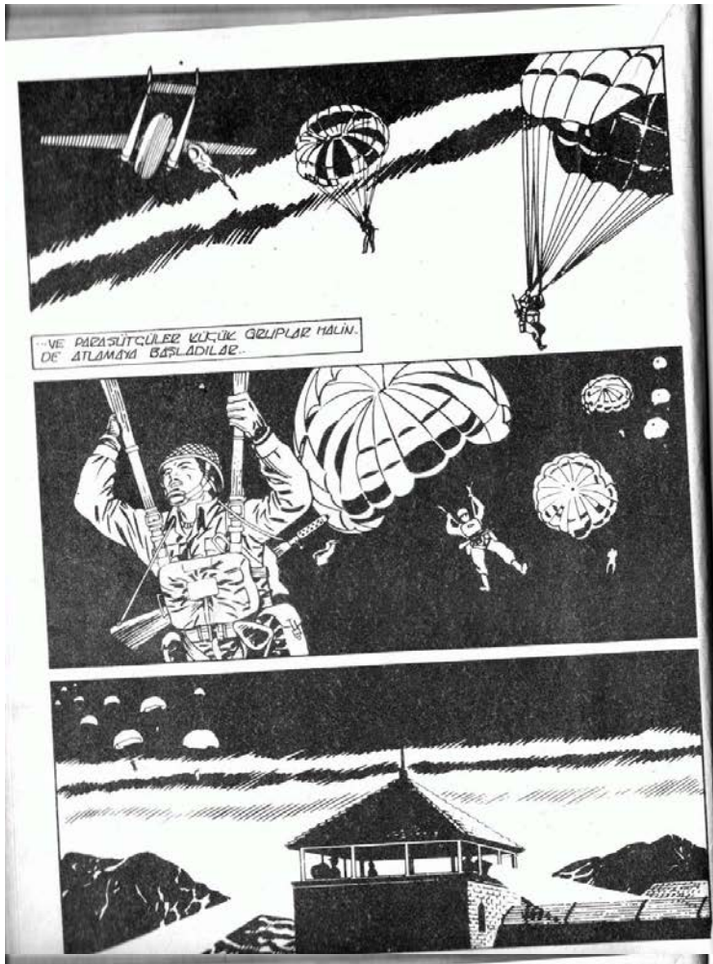
...VE PARAŞÜTÇÜLER KÜÇÜK GRUPLAR HALİN-DE ATLAMAYA BAŞLADILAR..

QUITO'DA
BİR GRUP KOMANDO JARAMİLLO'YU KURTAR-MAK ÜZERE Mİ DEDİ-NİZ? NASIL OLUR?
NE YAZIK Kİ ÖYLE SANIYORUZ... PLANINIZDAN HABERİMİZ YOKTU VE BU HAREKÂTI DÜZEN-LEYEBİLİRİZ..
AMA KORKMAYIN.. JARA-MİLLO GEZİ DÖNER DÖNMEZ ORTADAN KAYBOLACAK... POLİS ÖRGÜTÜMÜZ ÇOK ETKİNDİR! HA HA!
SAÇMA... JARAMİLLO'NUN EKVADOR'A DÖNDÜĞÜNÜ BİLEN BİR SÜRÜ TANIK OLACAK! BÖYLE BİR İŞİYLE GİREMEYİZ...
AMA BURAYA GELME. DEN ÖLÜRSE O ZAMAN BAŞKA.. KİMSE SİZİ SUÇLAYAMAZ...
NE DEMEK İSTEDİĞİNİZİ ANLADIM...
PEKÂLÂ... HEMEN BOLİVAR KAMPINA GİDİYORUM.. BAKA-LIM BİR ŞEYLER YAPA-BİLECEK MİYİM?

HERKES TAMAM MI?
EVET, ALBAY!
RİZZO VE BURMA'NIN KOMUTASINDAKİ İKİNCİ GRUP KALENİN DOĞU-SUNA MEVZİLENECEK! OYALAMA ATEŞİ AÇACAK...
BENİM KOMUTAMDAKİ İKİNCİ GRUP DA PANİKTEN YARAR. LANIP İÇERİ GİRECEK! JARAMİLLO'YU HÜCRE-SİNDEN ALIP DIŞARI ÇIKACAĞIZ...
TANIZI YARDIMCINIZ OLSUN, ÇOCUKLAR... YİRMİ DAKİKA SON-RA BURADA BULU-ŞURUZ.
CONNELY'NİN PLANI GEREĞİNCE İKİYE AYRILDILAR...

BURMA'NIN GRUBU SÜRÜNEBİLECEK KALE DUVARININ DİBİNE KADAR SOKULDU...
...VE KÜÇÜK ÇAPLI BİRKAÇ HAVAN TOPUNU, MERMİLER KALENİN İÇİNE DÜŞECEK ŞEKİLDE HEMEN YERLEŞTİRDİLER...
HAZIR MISINIZ?
ATEŞ!
BANG!

BOOOM
BOOOM

YAŞA! ELİNİZE SAĞLIK ÇOCUKLAR... TAM İSABET!

ŞİMDİ YERDE İYİCE YAPIŞIN! İÇERİDEKİLER BİRAZ DAN HOŞGELDİNİZ DEMEYE BAŞLARLAR!

AYNI ANDA KALEDE...
NE OLUYOR?
ALLAH KAHRETSİN!
ALARM! BATI KESİMİNDEN SALDIRIYA UĞRADIK!

RATATATAT!
RATATAT
FOTOSELLERİ YAKIN! ONLARI DELİKLERİNDEN ÇIKARMALIYIZ!

BEŞ DAKİKA OLDU/TAN. BİM, YILLARDIR BÖYLESİNE HEYECANLANMAMIŞTIM...

PATLAMALAR! PLANIN BİRİNCİ KISMI UYGULANDI. ŞİMDİ SIRA CONNELY'DE...

İHTİYAR KURT BENİ OYUNA GETİRDİ... AMA YİNE DE BAŞINA KÖTÜ BİR ŞEY GELMESİNİ İSTEMEM!

BUZMA İYİ İŞ BECERDİ/BÜTÜN KUVVETLERİNİ ÖBÜRÜ TAZA FA YIĞDILAR...

TAMAM... AŞAĞI İNMEYE BAŞLAYIN...

YAPTIKLARI EĞİTİM SONUCU, KAZANDIKLARI CEVİKLİKLE, CONNELY'NİN ADAMLARI DUVARDAN ATLAYIP...

...HIZLA JARAMILLO'NUN HÜCRESİNE YÖNELDİLER...

ORADALAR! DİKKAT!

RATATATATAT!

AHHHH!

İÇERİ GİRDİLER/BU TARAFTAN!

RATATATATATATAT!

BEŞ KİŞİ TARAMİLLO'YU ALMAYA GİTSİN! BİZ BURDA DA KALIP ONLARI DURDURACAĞIZ...

LANET HERİFLER!

RATATATAT!

AHHHHH!

GEBER, ALÇAK!

K-POW K-POW K-POW

AHHHH!

DIŞARIDA...

VAKİT TAMAM! GİDELİM!

TRATATAT

ÇABUK! DAHA ÇABUK! YOK SA BİZİ KEVLİK GİBİ AVLAYACAKLAR!

AHHHHH!

RATATATAT!

AHHHH!

DUVARIN DİBİNE ULAŞINCA BİLEMA İLE BİZZO, ÇANTALARINDAN BİRER AÇ DİNAMİT ÇIKARIP...

...TAŞLARIN ARASINA YERLEŞTİRDİLER...

FZZZ

TAMAM... SİPER ALIN!

FZZZZ

BOOOOOOOM

HANDİ... İÇERİ GİRİP BİZİMKİLERİ KORUYALIM!

HA/HA/HA!

RATATAT!

AL BAKALIM, UĞURSUZ! HA/HA!

RATATAT!

SADİST ZEVKLERİNİZLE BİZE ZAMAN KAYBETTİRDİNİZ, KÖSEP HERİF! CONNELY'Yİ BULMALIYDINIZ!

RATATATAT

K-POW

K-POW

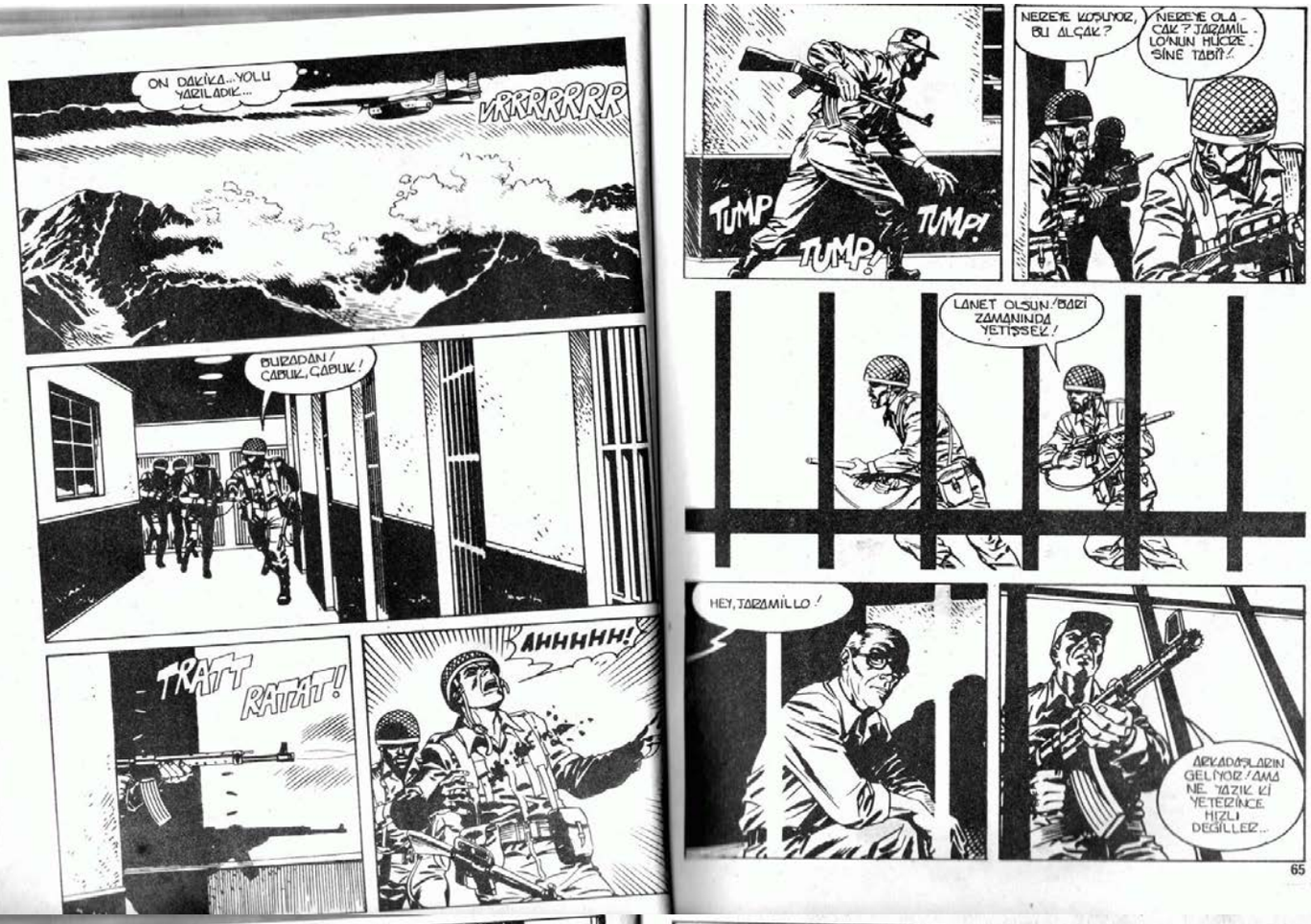
ON DAKİKA...YOLU YARILADIK...
VRRRRRRR
BURADAN! ÇABUK, ÇABUK!
TRATT
RATAT!
AHHHHH!
TUMP
TUMP!
TUMP!
NEREYE KOŞUYOR, BU ALÇAK?
NEREYE OLACAK? JARAMİLLO'NUN HÜCRESİNE TABİİ!
LANET OLSUN! BARİ ZAMANINDA YETİŞSEK!
HEY, JARAMİLLO!
ARKADAŞLARIN GELİYOR! AMA NE YAZIK Kİ YETERİNCE HIZLI DEĞİLLER...

RAT-TAT
AHHHHHH!
RATATATATAT!
JARAMİLLO...VURULDUNUZ MU?
EVET...AMA...BENİ BURADAN...ÇIKARIRSANIZ...DAYANMAYA ÇALIŞIRIM...
YERE YATIN! KİLİDİ HAVAYA UÇURACAĞIZ!
KA-BOOM
YÜRÜYEBİLİR MİSİNİZ?
SA...SANMIYORUM... BACAĞIM DA YARALI...
GAYRET, BANA TUTUNUN... ARTIK KURTULDUNUZ!
BURMA, CONNELY'YE YETİŞMİŞ OLMALI! YOĞUN ATEŞ HATTIYLA BİZİ KORURLAR...
SAYILARI GİDEREK ARTIYOR! KÖPEK SOYLARI!
ALÇAKLAR, YERDEN BİTİYORLAR SANKİ!
K-POW
RATA
TAT!
CRACK

GELİYORLAR!
JARAMİLLO YANLA - RINDA / BAŞAR - DIK!
YAYLIM ATEŞİ AÇIN / BU CEHENNEM DEN ÇIKMALI - YIZ!
RATA TAT!
ACELE ET, PİS ZENCİ! SABAHA KADAR SENİ Mİ BEKLEYECEĞİZ?
CORKİN, SERSEM HERİF! KONUŞACAĞINA GELİP YARDIM ETSENE!

DİKKAT, SAFİRO!
RATATAT!
YERE, JARAMİLLO!
AHHHHH!
GEBER, UĞURSUZ!
SAFİRO! İYİ MİSİN?
CRACK!
CRACK!

İŞİM BİTTİ... BEŞ BİN DOLARI... AHH!
BURADAN!
ÇABUK OLUN, BEN SİZİ KORU - RUM!

ON BEŞ DAKİKA! ŞU ANDA PİSTE DOĞRU GELİYOR OLMALILAR
NASILSINIZ JARAMİLLO?
KÖTÜ... ÇOK KÖTÜ... AMA DAYANMAYA ÇALIŞI - YORUM...
MESAJLARI ÇIKARTIN HEMEN / PİSTİ AY - DINLATMALI - YIZ!
ON ALTI DAKİKA... HÂLÂ BİR IŞIK GÖZÜKMEDİ...
TAMAM... IŞIKLARI PİSTİN KENARINA YER - LEŞTİRİN!

ELİNİZİ ÇABUK TUTUN! ÇAKAL SÜRÜSÜ GELİ-YOR!

RATATATAT!

ON YEDİ DAKİKA CANIMA YANDIĞIM! BAŞARAMADILAR MI ACABA?

BOLİVAR KAMPINDA...

VAZQUEZ'DEN MİSTER NO'YA...VAZQUEZ'DEN MİSTER NO'YA...BENİ DUYUYOR MUSUNUZ?

DUYUYORUM, VAZQUEZ... AMA SİZE CEVAP VEREMEM...

ÇÜNKÜ ŞU ANDA İNİŞE GEÇİYORUM...

BİR DAKİKA BEKLEYİN, MİSTER NO! ACİL BİR HABERİM VAR!

ALLAH KAHRETSİN... BURADA OYUN OYNADIĞIMI MI SANIYORSUNUZ?

BAĞLANTIYI KESİYORUM... SİZİNLE DAHA SONRA KONUŞURUZ!

CLACK!

MİSTER NO! MİSTER NO!

LANET OLSUN, KAPATTI!

DEV "NORATLAS", AYDINLATILAN PİSTE YAKLAŞINCAYA KADAR İNCE ALÇALDI...

73

...VE MİSTER NO'NUN OLAĞAN ÜSTÜ BECERİSİ SAYESİNDE HİÇ SÜRÜNMEDEN YERE İNDİ-

UÇAK YAVAŞLADIĞINDA KOMANDOLAR HEMEN İÇERİ ATLARKEN...

...CONNELY YOĞUN TÜFEK ATEŞİYLE PEŞLERİNDEKİ ASKERLERİ UZAK TUTMAYA ÇALIŞIYORDU...

ALIN BAKALIM, ALÇAKLAR!

RATATATATAT

BİRAZ DAHA GAYRET, JARAMİLLO... KURTULDUNUZ!

EVET...SON BİR...

...GAYRET!

NE OLDU? YARALI MI?

HEM DE OLDUK... ÇA AĞIZ! GARDİYANLARDAN BİRİ VURDU!

BEN...HEPİNİZE...TEŞEKKÜR...EDERİM... BEN...OH...

HAYDİ, ALBAY! SİZİ BEKLİYORUZ!

TATATAT

HAYATTA EN NEFRET ETTİĞİM ŞEY İKİ AYAĞIMIN BİR PABUCA SOKULMASIDIR.

75

SONRA MİSTER NO MOTORLARA YOĞUN GAZ VERDİ...
BİR SÜRE PİSTTE İLERLEYEN UÇAK...
...SONUNDA YERDEN HAVALANDI...
HURRAHHH!
VROOMM
BAŞARDIK, DOSTUM. NE YAZIK Kİ BİZİMKİLERDEN SAFİRO DA DAHİL BEŞ KİŞİ ÖLDÜ!
SAFİRO MU?
GRUPTAKİ TEK İDEALİSTTİ...VE BÜTÜN İDEALİSTLER GİBİ DE FAZLA YAŞAMADI!

BAKIYORUM TELSİZ BAĞLANTISINI KESMİŞSİN, MİSTER NO... NEDEN?
SAHİ, AZ DAHA UNUTUYORDUM...
VAZQUEZ DENEN O ADAM KAFAMI ÜTÜLEMEYE BAŞLAMIŞTI, BEN DE LAFINI AĞZINA TIKADIM!
VAZQUEZ, ARTIK KONUŞA BİLİRSİNİZ! GÖREV TAMAM. LANDI...JARAMILLO YANIMIZDA!
KUTLARIM SİZİ BEYLER...AMA ŞİMDİ YENİ BİR EMİR VAR...
ONU DERHAL ÖLDÜRMENİZ GEREKİYOR!
NASIL?
NE?

NE DEMEK BU? GALİBA YANLIŞ ANLADIM, VAZQUEZ, BİZ DAHA TELGRAFLARIN!
EMİRLER DEĞİŞTİ! JARAMILLO YOK EDİLMELİ!
ANLADINIZ MI MİSTER NO? SİZE SÖYLÜYORUM, CEVAP VERİN!
CANIMA YANDIĞIM! SİZ DELİRMİŞSİNİZ, VAZQUEZ!
VER ŞUNU!
VAZQUEZ, ALÇAK HEZİF NELER DÖNÜYOR AÇIKLAR MISIN?

BUNU SENİNKİLERE SOR AMERİKALI! FİKİR ONLARDAN ÇIK...TI!
KISACASI BU SABAHA KARŞI, ÜLKENİZLE BİZ ANLAŞMA İMZALADIK...
ALACAĞIMIZ ASKERİ YARDIMA KARŞILIK, PETROL HAKLARINI BİRLEŞİK DEVLETLERE DEVREDİYORUZ. BU DURUMDA, JARAMILLO GİBİ PETROLÜN MİLLİLEŞTİRİLMESİNİ SAVUNAN LİDER ORTADAN KALDIRILACAK!
...ELVADOR'A AYAK BASMADAN İŞİ BİTİRİLMELİ...
SİZİNKİLER BÖYLE İSTİYOR... ŞİMDİ ANLADIN MI, GRİNGO?

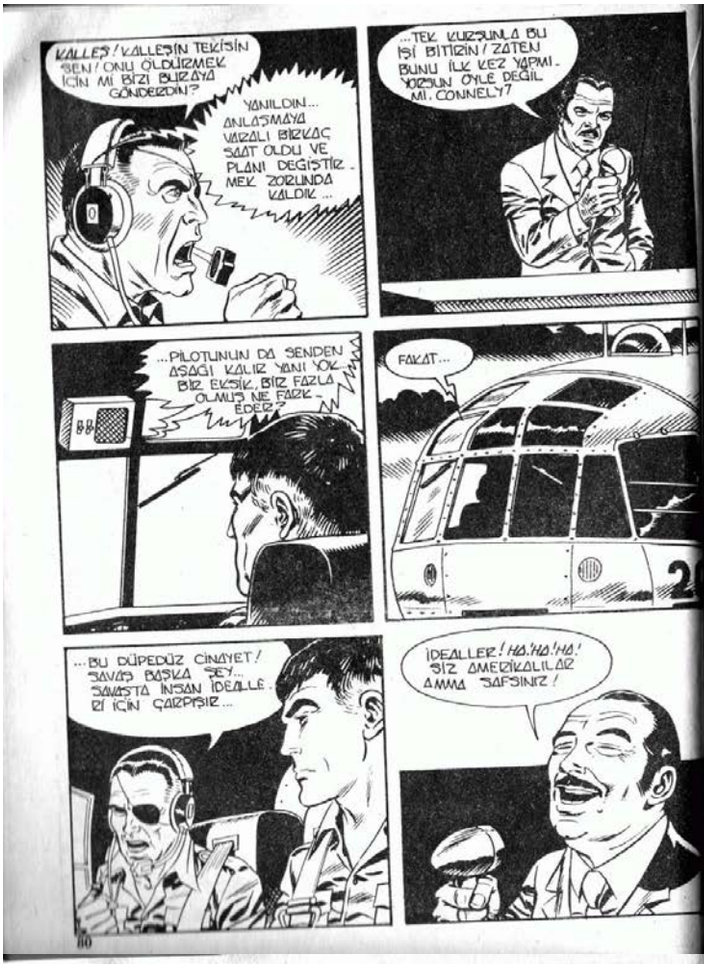
KALLEŞ! / KALLEŞİN TEKİSİN ŞEN! / ONU ÖLDÜRMEK İÇİN Mİ BİZİ BURAYA GÖNDERDİN?
YANILDIN... ANLAŞMAYA VARALI BİRKAÇ SAAT OLDU VE PLANI DEĞİŞTİR-MEK ZORUNDA KALDIK...
...TEK KURŞUNLA BU İŞİ BİTİRİN! / ZATEN BUNU İLK KEZ YAPMI-YORSUN ÖYLE DEĞİL Mİ, CONNELY?
...PİLOTUNUN DA SENDEN AŞAĞI KALIR YANI YOK-BİR EKSİK, BİR FAZLA OLMUŞ NE FARK EDER?
FAKAT...
...BU DÜPEDÜZ CİNAYET! SAVAŞ BAŞKA ŞEY... SAVAŞTA İNSAN İDEALLE-Rİ İÇİN ÇARPIŞIR...
İDEALLER! HA.HA! HA! SİZ AMERİKALILAR AMMA SAFSINIZ!

İDEAL DEDİĞİN ŞEY PARA, İKTİDAR, VE GÜÇTÜR, SEVGİLİ CONNELY... SİZ ASKERLERİ UYUTUYORLAR!
SİZLER SADECE BİR MAŞASINIZ / NEYSE BU KADAR GEVEZE-LİK YETER...
...JARAMİLLO'YU VURUN! ACELE EDİN!
"ŞEN... BEN BİLMİYORUM...
CANINA YANDIĞIM / ONU DİNLEMEYECEKSİN UMARIM, ALBAY!

BİZİ KULLANDILAR / BU UĞURDA BİR SÜRÜ ÖLÜ VERDİK AMA ONLARI İLGİLEN-DİREN TEK ŞEY ÇIKARLARI...
SANA YILLAR ÖNCE PASİFİK TEYKEN SÖYLEMİŞTİM... ACI-MSIZ BİR OYUN UĞRUNA ELİMİZİ KANA BULUYORUZ!
PEKÂLÂ, MİSTER NO!
...YALNIZ BİZ KARAR VER-MEDEN ÖNCE ÇOCUKLA-RIN DA FİKRİNİ SORA-CAĞIM...
!
DUYDUNUZ DEĞİL Mİ, BEYLER? O ALÇAKLAR İKİ TARAFLI OYNADILAR...

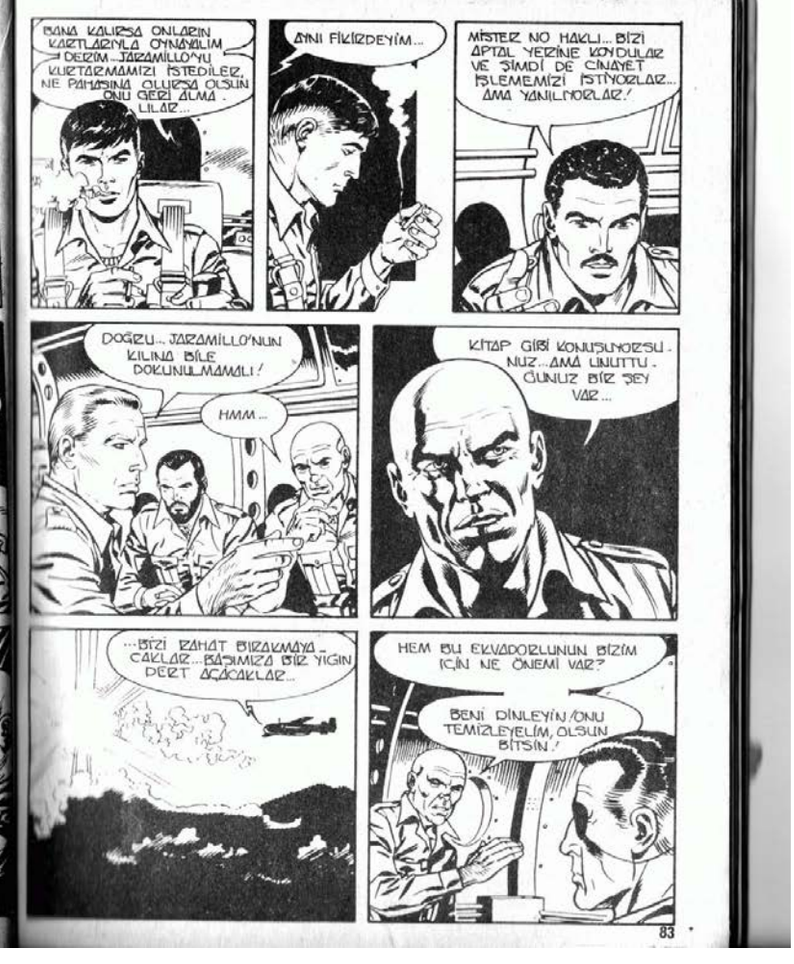
BANA KALIRSA ONLARIN KARTLARIYLA OYNAYALIM DEDİM... JARAMİLLO'YU KURTARMAMIZI İSTEDİLER, NE PAHASINA OLURSA OLSUN ONU GERİ ALMA-LILAR...
AYNI FİKİRDEYİM...
MİSTER NO HAKLI... BİZİ APTAL YERİNE KOYDULAR VE ŞİMDİ DE CİNAYET İŞLEMEMİZİ İSTİYORLAR... AMA YANILMORLAR!
DOĞRU... JARAMİLLO'NUN KILINA BİLE DOKUNULMAMALI!
HMM...
KİTAP GİBİ KONUŞUYORSU-NUZ... AMA UNUTTU-ĞUNUZ BİR ŞEY VAR...
...BİZİ RAHAT BIRAKMAYA-CAKLAR... BAŞIMIZA BİR YIĞIN DERT AÇACAKLAR...
HEM BU EKVADORLUNUN BİZİM İÇİN NE ÖNEMİ VAR?
BENİ DİNLEYİN / ONU TEMİZLEYELİM, OLSUN BİTSİN!

CORKLIN'İN SÖZLERİNİ KUŞKULU MIRILDANMALAR İZLEDİ...

CORKLİN HAKSIZ SAYILMAZ... QUITO'YA RAHAT RAHAT İNMEMİZE İZİN VERME... YECEKLERDİR...

BUNU DÜŞÜNDÜM... BREZİLYA'YA GİTMEMİZE YETECEK KADAR YAKITIMIZ VAR...

ORAYA VARDIĞIMIZDA HERKES KENDİ YOLUNA GİDER...

DAHA SONRA...

KAZAZ VERDİK, ALBAY!

HER ŞEYİ GÖZE ALIYORUZ... JARAMİLLO SAĞ SALİM DÖNECEK!

GÜZEL... ŞU MİKROFONU VERİR MİSİN MİSTER NO?

84

BENİ İŞİTİYOR MUSUN VAZQUEZ? SANA VE ÖNEMLİ DOSTLARINA BİR DİYECEĞİM VAR...

...GİDİP KENDİNİZİ ASABİLİRSİNİZ... ANLATABİLDİM Mİ?

...ARTIK TELSİZİ KAPATIYORUM, BİR DAHA SESİNİ DUYMAK İSTEMEM... AMA ÜZÜLME, ER GEÇ YİNE GÖRÜŞECEĞİZ!

CLICK!

LANET OLSUN!

AMERİKALILARI ÇAĞIR... İŞLER KARIŞTI!

85

KABUL ETMEDİLER... KOLAY OLMAYACAK DEMİŞTİM!

HAY AKSİ...

M.M...

ZORLU KİŞİLER OLDUKLARINI SÖYLEMİŞTİNİZ, SENYOR VAZQUEZ!

GERÇEKTEN ÖYLEDİRLER! OLANAK SIZ BİR GÖREVİ BAŞARDILAR. ŞİMDİ DE SİZ, KUR TARDIKLARI ADAMI OLDÜRMELERİNİ İSTİYORSUNUZ...

SENYOR VAZQUEZ, EĞER JARAMİLLO SAĞ KALIRSA AĞZINDAN BİR ŞEY KAÇIRIRSA BÜYÜK BİR SKAN DAL OLUR!

ÜLKELERİMİZ BU KONUYA ÇOK ÖNEM VERİYOR... BU YÜZDEN TEK ÇÖZÜM YOLU VAR...

EVET, NEYİ KASTETTİĞİNİZİ ANLADIM...

BİLDİĞİNİZ GİBİ YAPIN... BENCE HEPSİNİN GEBERMESİNDE SAKINCA YOK...

86

TARAFSIZ BÖLGEYİ GEÇEREK GÜNEYDOĞUYA YÖNELEN "NOIRATLAS"...

KANAL BÖLGESİ (U.S.A.)

Chiuse di Pedro Miguel

Chiuse di Miraflores

Balboa

PANAMA

PASİFİK OKYANUSU

...BİRLEŞİK DEVLETLERİN KONTROLÜ ALTINDAKİ KANAL BÖLGESİNİ ASMAK ÜZEREYDİ...

KOMANDO BİRLİĞİNDEN SAĞ KALANLAR HİÇ KONUŞMADAN OTURUYORLARDI... MESLEK HAYATLARINDA BELKİ DE İLK KEZ EMİRE KARŞI GELİP BİR İDEAL ETRAFINDA BİRLEŞİYORLARDI...

DUYDUN MU, ALBAY?

VRRROOOARRR!

87

NE VAR, MİSTER NO?

NE Mİ? ŞU TARAFA BİZE GÜZ ATSANA!

VROOOMM

AMERİKAN AVCI UÇAKLARI / KANAL BÖLGESİ. Nİ* DENETLEYEN KUVVETLER!

AMERİKALILAR!

HİÇBİR ŞEY ANLAMIYORUM, MİSTER NO... BİZ DAKİKA İÇİNDE... TÜM DÜNYAM YIKILDI!

NORATLAS'IN MÜRETTEBATINA / HEMEN KİMLİĞİNİZİ BİLDİRİN!

TEKRAR EDİYORUM! KİMLİĞİNİZİ BİLDİRİN YOKSA ATEŞ AÇACAĞIZ!

CEVAP VERMİYOR! TELSİZİ AÇMADILAR!

TAMAM ONLAR! EMİR VERİN, DÜŞÜRECEĞİZ!

TAM HEDEFTE!..

ATEŞ!

RATATATATAT!

ZING!

WZING!

DZIP!

ALÇAKLAR / ÜZERİMİZE ATEŞ EDİYORLAR!

BUNU SENDEN DUYMAK KOMİĞİME GİDİYOR, AL. BAY!

NE BEKLİYORDUN YANİ? BİZE ÇİÇEK ATMALARINI MI?

NE YAZIK Kİ BU DEV UÇAK SERİ MANEVRALARA ELVERİŞLİ DEĞİL... KORKARIM BAŞIMIZ BELADA, ALBAY!

KURTULMAK İÇİN TEK UMUDUMUZ VAR... ANİ MANEVRALARLA OKLARI ŞAŞIRTMAK... TABİİ UÇAK DAYANIRSA...

ŞU ANDA ATIŞ MENZİLİN DE!

RATATAT!

HAYDİ!

UMUTSUZCA TIRMANMAYA BAŞLA-YAN "NORATLAS" GİDEREK İRTİFA KAZANDI...

VROOARRRRR

UÇAĞIN İÇİNDE HAVA SON DERECE GERGİNDİ...

OHHHHHH!

DURUMU NASIL?
HMM...

ANLAYABİLDİĞİM KADARIYLA KÖTÜ! SONUMUZU HİÇ İYİ GÖRMÜYORUM, BİZZO!

BİZDEN YÜKSELDİ, HAYRET!
KLON

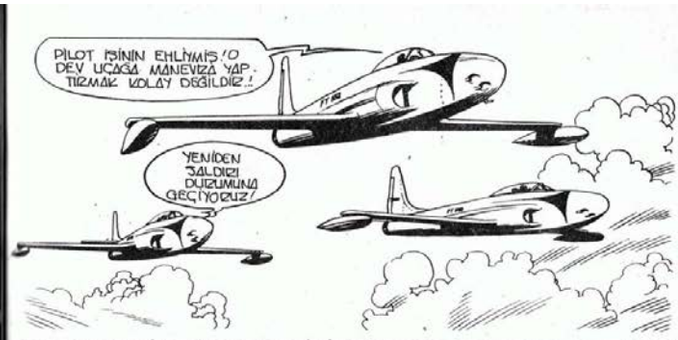
PİLOT İŞİNİN EHLİYMİŞ! O DEV UÇAĞA MANEVRA YAPTIRMAK KOLAY DEĞİLDİR!
YENİDEN SALDIRI DURUMUNA GEÇİYORUZ!

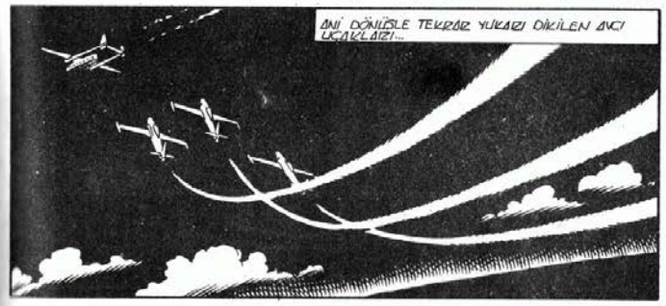
ANİ DÖNÜŞLE TEKRAR YUKARI DİKİLEN AVCI UÇAKLARI...

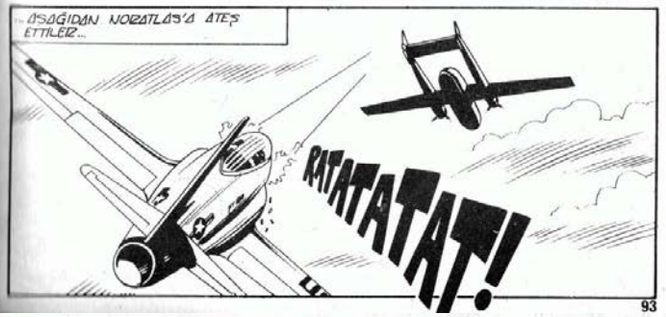
...AŞAĞIDAN NORATLAS'A ATEŞ ETTİLER...
RATATATAT!

ZING!
ZZZZAP
CREE!
SWING!

CANINA YANDIĞIM! TAM HEDEFİ VURUYORLAR!
ARKA TARAFTA DURUM NASIL?

FENA DEĞİL, ALBAY... ŞİMDİLİK DAYANIYOR!

BURADA İSE VAZİYET BERBAT! BENZİN GÖSTERGESİNE BAKSANA, CONNELY...

İBRE BİZDEN DÜŞMEYE BAŞLADI... DEPO İSABET ALDI GALİBA!

YAKIT KAYBEDİYOR!
GÜZEL! BİR DAHAKİ SALDIRIDA İŞİNİ BİTİRMELİYİZ! BİRKAÇ MİL SONRA HAVA SAHAMIZDAN ÇIKACAK!

"ÖLDÜRME" MANEVRASINA HAZIRLANMORLAR! HEPİNİZ SIKI DURUN! YA BAKIN!

...ÇOK SERT BİR DALIŞ YAPACAĞIM!

BÖYLECE NORATLAS ANİDEN PİKEYE GEÇİNCE...
VRROOOMM

...AVCILARIN MERMİLERİ BİR KEZ DAHA BOŞA GİTTİ...

RATATATATATAT!

FT-650

ŞAŞKINA DÖNEN PİLOTLAR YENİ BİR SALDIRIYA HAZIRLANIRKEN...

VROOARRR

...NORATLAS GÜNEYDOĞU YÖNÜNDE YOLUNA DEVAM ETTİ...

DURUM GİTTİKÇE KÖTÜLEŞİYOR!

150 100 50 350 400 EMPTY

NE HABER, ÇOCUKLAR?

NE HABER OLACAK? TAHMİNLERİM BİR BİR ÇIKIYOR, ALBAY!

HİÇ TANIMADIĞIMIZ VE ÖTEKİ DÜNYAYI BOYLAMAK ÜZERE OLAN BİRİ İÇİN KENDİMİZİ FEDA EDİYORUZ...

BANA KALIRSA DEDİKLERİNİ YAPALIM VE RAHAT RAHAT EVİMİZE DÖNELİM!

HELE BİR DENEMEYE KALK, ÇORLİN!... YEMİN EDİYORUM SENİ YAŞATMAM!

AT O SİLAHI ELİNDEN, ALBAY!

97

ÇORLİN'LE AYNI FİKİRDEYİM... O YAPMAZSA, BU İŞİ BEN YAPACAĞIM!

HAYDİ, ÇORLİN, ATEŞ ET VE BU KONU KAPANSIN!

PEKİ!

CLINK!

SENİN İÇİN ÜZGÜNÜM, JAZAMILLO!

TAM HEDEFTE! ATEŞ!

RATATATAT

98

AHHHHH!

ZIP ZIP

CRASH!

VAY CANINA!

TAMAM, ÇOCUKLAR, SAKİN YERİNİZDEN KIMILDAMAYIN... BU APTALLAR ANCAK KALKMASAYDI ŞU ANDA SAĞ OLACAKLARDI...

İÇİNİZDEN BAŞKA BİZİMİN DAHA BÖYLE SAÇMALIKLARA KALKIŞMAMASI İÇİN BURADA NÖBET TUTACAĞIM!

HİÇ GEREĞİ YOK, CONNELY... TELSİZ TAHRİP OLDUĞUNA MİLLO ÖLSE BİLE BUNU KİMSEYE HABER VEREMEYİZ...

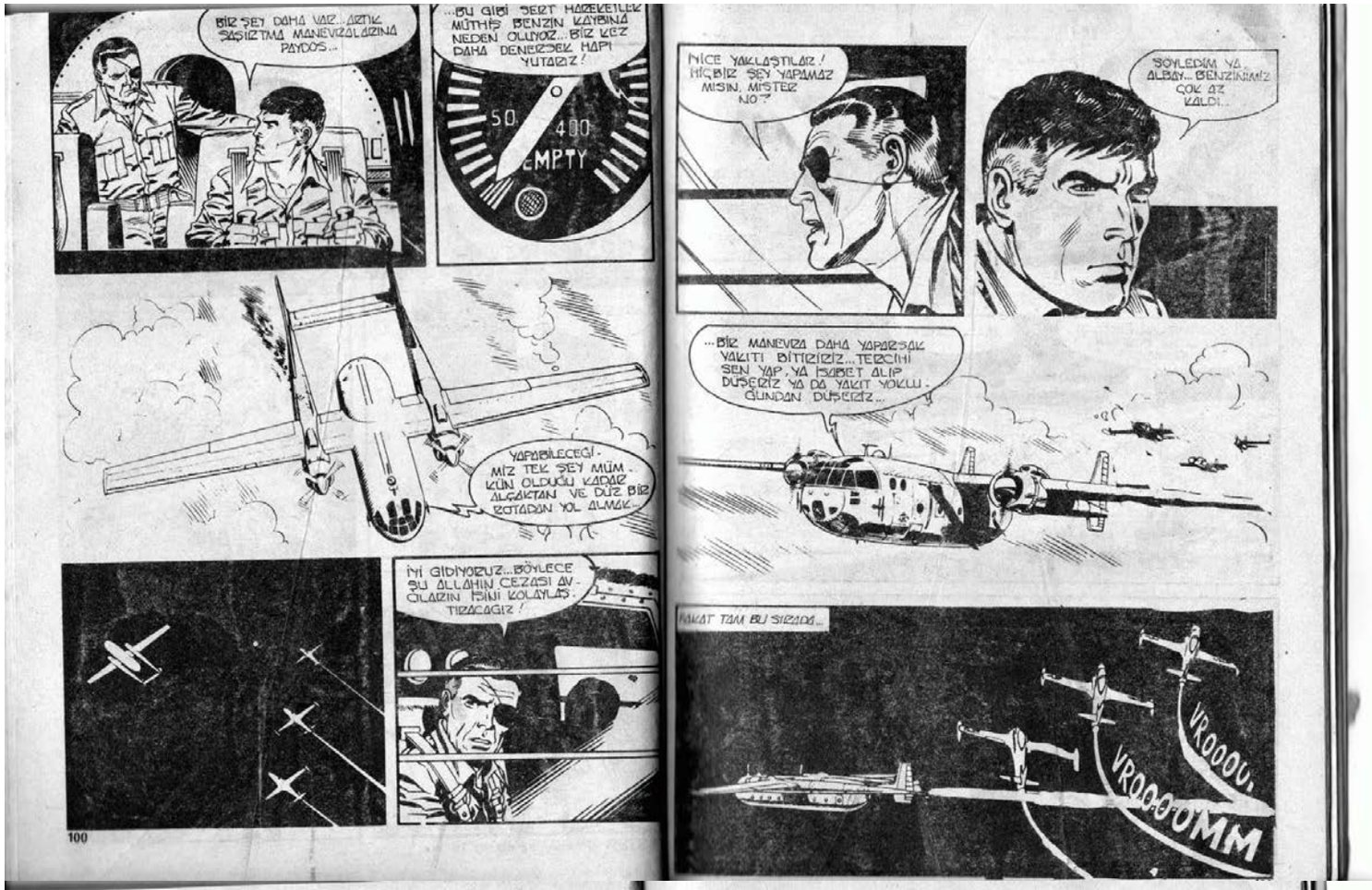
BİR ŞEY DAHA VAR... ARTIK SIŞIRTMA MANEVRALARINA PAYDOS...
...BU GİBİ SERT HAREKETLER MÜTHİŞ BENZİN KAYBINA NEDEN OLUYOR... BİR KEZ DAHA DENERSEK HAPI YUTARIZ!
50
400
EMPTY
YAPABİLECEĞİMİZ TEK ŞEY MÜM KÜN OLDUĞU KADAR ALÇAKTAN VE DÜZ BİR ROTADAN YOL ALMAK...
İYİ GİDİYORUZ... BÖYLECE ŞU ALLAHIN CEZASI AVCILARIN İŞİNİ KOLAYLAŞTIRACAĞIZ!
NİCE YAKLAŞTILAR! HİÇBİR ŞEY YAPAMAZ MISIN, MİSTER NO?
SÖYLEDİM YA, ALBAY... BENZİNİMİZ ÇOK AZ KALDI...
...BİR MANEVRA DAHA YAPARSAK YAKITI BİTİRİRİZ... TERCİHİ SEN YAP, YA İSABET ALIP DÜŞERİZ YA DA YAKIT YOKLU GÜNDAN DÜŞERİZ...
FAKAT TAM BU SIRADA...
VROOOU
VROOOOMM
100

USAF
?
GİDİYORLAR... GİDİYORLAR...
YETKİ ALANIMIZDAN ÇIKTILAR... BU KONU ARTIK BİZİ İLGİLENDİRMEZ!
BÖYLESİ DAHA İYİ!
FT-650
BAŞARDIK!
MİSTER NO İÇİN ÜÇ DEFA YAŞA!
SEN BİR ŞAMPİYONSUN ARKADAŞIM!
SEVİNMEKTE ACELE ETME, VİN, ÇOCUKLAR/HENÜZ AYAĞIMIZI YERE BASMADIK!
...VE KORKARIM TAHMİNİMDEN DAHA ÇABUK İNECEĞİZ!
BEEP! BEEP!
ALÇAKTAN UÇAN NOREATLAS, SAN BLAS DAĞLARINI GEÇTİ...
DİKKAT ET, MİSTER NO! YÜKSEL!
103

GÖRMEDİM Mİ SANIYORSUN? AMA DAHA FAZLA YÜKSEĞE MİYORUM!

DÜN GECE İNDİĞİM O BERBAT PİST GİBİ BİR YER İÇİN NELER VERMEZDİM...

SUSADA!

TANRI CEZANI VERSİN, CONNELY... SEN BENİ EDDIE RICKENBACKER'MI SANDIN?

(1. DÜNYA SAVAŞINA KATILMIŞ ÜNLÜ AMERİKALI PİLOT...)

HER NEYSE. DENEMELERE BİR ŞEY KAYBETMEYİZ!

DEV UÇAK HOMURDANARAK ALÇALMAYA BAŞLADI...

...SONRA MOTORLARIN GÜRÜLTÜSÜ KESİLDİ... YAKIT SON DAMLASINA KADAR BİTMİŞTİ...

TAMAM... ŞİMDİ TANRI YARDIM CIMIZ OLSUN...

BÜYÜK BİR GÜRÜLTÜYLE ÖN TEKERLEKLER YERE DEĞDİ...

TA-CLUNK!

VE ZEMİNİN BOZUK OLUŞU NEDE MIYLE LASTİKLER HEMEN PATLADI...

TANG!

YAN TEKERLEKLER UÇAĞI GÜÇLÜKLE AYAKTA TUTUYORDU...

105

FRENLER İSE ŞİDDETLİ BASKI SONUCU ÇALIŞMAZ DURUMDAYDI...

HERKES YERE YATSIN! ÇARPIYORUZ!

SCRVRRRRRR

DEV UÇAK HIZLA AĞAÇLARA BİNDİRDİ...

T-CRASHHHH

AHHHH!

OOOF!

C-KRASSSSSCHH

BİRKAÇ SANİYE SONRA İZİ GÖVDESİ TOZ BULUTLARI ARASINDA HAREKETSİZ KALDI...

SKVEEK!

106

107

HER ŞEY... YOLUNDA MI?

SANIRIM EVET...

KENDİMDE SENİ KURTARACAK GÜCÜ BİLE BULAMIYORUM, MİSTER NO.. HAYATIMDA HİÇ BU DENLİ KORKMAMIŞTIM...

OHHHHHH...

HÂLÂ KENDİNE GEL... MEDİ... BİZ HASTANEYE YETİŞMEZSEK ÖLÜR...

HASTANE Mİ? BU BÖLGEDE EN YAKIN KASABA MANANA DAĞLARIN ÖTESİNDE... BELKİ ORADA BULABİLİRİZ...

KAMPTA BENİ YUMRUKLAMAKTA HAKLIYDIN, MİSTER NO.. YEŞİLE BENİ ÖLDÜRSEYDİN...

AMA YEMİN EDİYORUM O VAŞOU.. EZ ALÇAĞINI ELİME GEÇİRECEĞİM. HAYATIM PAHASINA DA OLSA GEBERTECEĞİM ONU!

İLK SOKU ATLATTIKTAN SONRA, BİRLİKTEN SAĞ KALANLAR CONNELY VE MİSTER NO'NUN EMRİ ALTINDA YENİDEN TOPARLANDILAR...

İŞE YARAR MALZEMELER UÇAKTAN İNDİRİLDİ... BATTANİYELER, İLK YARDIM ARAÇLARI, BİRAZ SU VE YİYECEK...

BAYGIN DURUMDAKİ TABANİLLO BİR SEDYEYE KONULDUKTAN SONRA...

109

...KAFİLE, DAĞLARIN ÖTESİNDEKİ MANANA'YA DOĞRU YÜRÜYÜŞE GEÇTİ...

QUITO'DA...

KANAL BÖLGESİNDEN HABER VAR MI?

EVET, SENYOR... AMA NE YAZIK Kİ UMDUĞUMUZ GİBİ DEĞİL...

UÇAK, AMERİKAN AVCILARININ ELİNDEN KAÇMIŞ... DAĞLIK BÖLGEYE DÜŞTÜĞÜ TAHMİN EDİLİYOR...

DÜŞMÜŞ MÜ, İNMİŞ Mİ?

BİLMİYORUM, SENYOR.. TELSİZ BAĞLANTISI SAATLER ÖNCE KESİLDİ... AYRICA RADARLA DA SAPTANAMIYOR...

110

LANET OLSUN!

İÇLERİNDEN BİRİ BİLE DAĞ KALIP OLANLARI ANLATIRSA KORKUNÇ BİR SKANDAL ÇIKAR!

PASTANIN TAMAMI BİZİM OLACAKTI OYSA BİR DİLİMİNİ FEDA ETMEK ZORUNDA KALACAĞIZ...

QUITO, PANAMA, VE "KANAL BÖLGESİ" ARASINDA YOĞUN TELEFON GÖRÜŞMELERİ YAPİLDI...

KÜÇÜKLÜ BÜYÜKLÜ VAATLERDE BULUNULDU, ÖDÜLLER VERİLDİ, TEHDİTLER SAVURULDU...

GÜZEL, ANLAŞTIK, EKSELANS!

HER ŞEY TAMAM!

111

HÜKÜMETİMİZ, PANAMA GÜVENLİK GÜÇLERİNCE ARANAN VE QUİTO'DA TUTUKLU BULUNAN ÜÇ GERİLLAYI ÜLKELERİNE İADE EDECEK...
...KARŞILIĞINDA DA PANAMALILAR, HAREKÂTTAN SAĞ KURTULANLARI "DURDURMA" ÇARELERİ ARAYACAKLAR!
ÇOK İYİ SENYOR VASCUEZ!
ÖNEMLİ OLAN BU OLAYIN DUYULMADAN BASTIRILMASI... KULLANACAĞINIZ YÖNTEMLERİ TARTIŞMAK BİZE DÜŞMEZ...
QUİTO KENTİNE GECENİN KARANLIĞI ÇÖKERKEN...
...UZAKLARDA, SAN BLAS DAĞLARINDA PARALI ASKERLER GECEYİ GEÇİRMEK İÇİN KAMP KURUYORLARDI...
NE DERSİN, MİSTER NO? BAŞARACAK MIYIZ?
BİLEMİYORUM, ALBAY!

EĞER BİR AKSİLİK OLMAZSA İKİ ÜÇ GÜN SONRA MANANA'YA VARIRIZ... ORADAN DA CARTAGENA'YA GEÇERİZ...
KOLOMBİYA'YA ULAŞTIKTAN SONRA BREZİLYA'YA GİTMEK SORUN DEĞİL... ÖNEMLİ OLAN PANAMA TOPRAKLARINDAN ÇIKMAK!
DAHA ÇOK JARAMİLLO İÇİN KAYGILANIYORUM... DAYANAMAYACAK DİYE KORKUYORUM...
MİSTER NO... ALBAY!
JARAMİLLO KENDİNE GELDİ... BİRİYLE KONUŞMAK İSTİYOR!
GİDİP BAKALIM, CONNELY...
JARAMİLLO SONUNDA GÖZLERİNİ AÇTIĞINA SEVİNDİM!
EVET, AMA... UZUN SÜRMEYECEK... DOSTUM...
BENİM İÇİN YAPTIKLARINIZA TEŞEKKÜR ETMEK İSTEDİM... NE VAR Kİ ANLADIĞIM KADARIYLA ÇABANIZ BOŞA GİTTİ...

ÖYLE... VASCUEZ KALLEŞİ SENİN ÖLMENİ İSTİYOR!
VASCUEZ... İKTİDAR HIRSI OLAN AHLAKSIZ BİR POLİTİKACIDIR...
SANA BAZI ŞEYLER YAZDIRMAK İSTİYORUM, MİSTER NO... BAŞIMDAN GEÇENLERLE İLGİLİ BİR TÜR RAPOR...
...BİRTAKIM AYRINTILARI HERKESİN İNANACAĞI BİR ŞEKİLDE BELGELERLE KANITLAYACAĞIM!
...BEN ÖLDÜKTEN SONRA BUNU BASINA AÇIKLAMANI RICA EDİYORUM... HALK HER ŞEYİ BİLMELİ...
JARAMİLLO'NUN EKVADOR PETROLLERİYLE İLGİLİ PROJELERİNİN AYRINTILI ÖYKÜSÜNÜ YAZDIRMASI BİR SAATE YAKIN SÜRDÜ...
...SONRA RAPORUN ALTINI ELİ TİTREYEREK İMZALADI...
BUNA KENDİ BİLDİKLERİMİZİ DE EKLEYECEĞİZ!

ŞİMDİ DE BEN İDEALİSTÇE DAVRANIYORUM AMA BU İĞRENÇ OLAY GİZLİ KALMAMALI...
BIRAKALIM DA ARTIK DİNLENSİN!
FAZLA YORULMAMASI İYİ OLUR... YARIN BÜTÜN GÜN YOL ALACAĞIZ...
ERTESİ SABAH GÜNÜN İLK IŞIKLARIYLA BERABER HAREKET ETTİLER...
BAŞARDIKLARI GÜÇ GÖREV NEDENİYLE ZATEN YORGUN OLAN BU İNSANLARI AYAKTA TUTAN BİR TEK DÜŞÜNCE VARDI!
...İNTİKAM!
TANRI ŞAHİDİM OLSUN, O ALÇAĞI ELLERİMLE GEBERTECEĞİM!
BEN DE SİZE YARDIM EDECEĞİM, ALBAY!

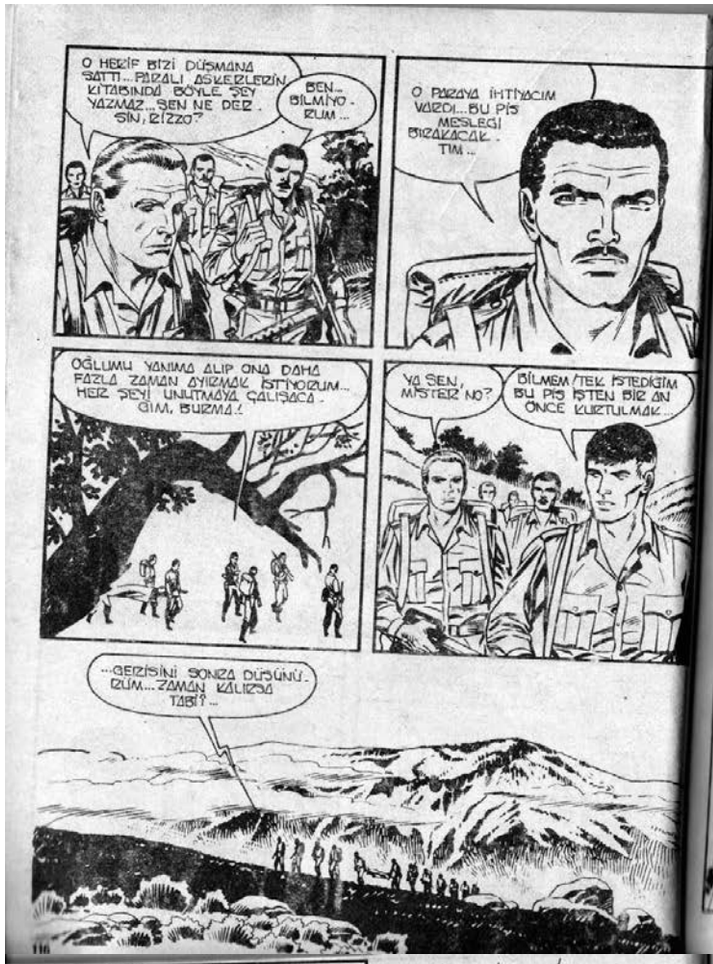
O HERİF BİZİ DÜŞMANA SATTI... PARALI ASKERLERİN KİTABINDA BÖYLE ŞEY YAZMAZ... ŞEN NE DERSİN, RİZZO?
BEN... BİLMİYORUM...
O PARAYA İHTİYACIM VARDI... BU PİS MESLEĞİ BIRAKACAKTIM...
OĞLUMU YANIMA ALIP ONA DAHA FAZLA ZAMAN AYIRMAK İSTİYORUM... HER ŞEYİ UNUTMAYA ÇALIŞACAĞIM, BURMA!
YA SEN, MİSTER NO?
BİLMEM! TEK İSTEDİĞİM BU PİS İŞTEN BİR AN ÖNCE KURTULMAK...
...GERİSİNİ SONRA DÜŞÜNÜRÜM... ZAMAN KALIRSA TABİ?...

BİR GECEYİ DAHA DAĞLARDA GEÇİRDİLER... YİYECEKLERİ GİDEREK AZALIYORDU...
...BU YÜZDEN KENDİ OLANAKLARIYLA YİYECEK BULMAK ZORUNDA KALDILAR...
ORADA! ATEŞ ET!
RATATATAT!
HA! HA! İSKALADIN!
BEKLE! TEKRAR DENEYECEĞİM!

RATATATAT!
NASIL VURDUM BİLİYOR MUSUN? ONUN VAZCUEZ OLDUĞUNU DÜŞÜNDÜM!
HA! HA! HA!
SAVAŞ, BURMA İÇİN OYUNDAN FARKSIZ... ACIMASIZ VE EĞLENDİRİCİ BİR OYUN!
BİRKAÇ KİLOMETRE ÖTEDE...
YÜZBAŞIM!
EVET.. HERMİNİO...

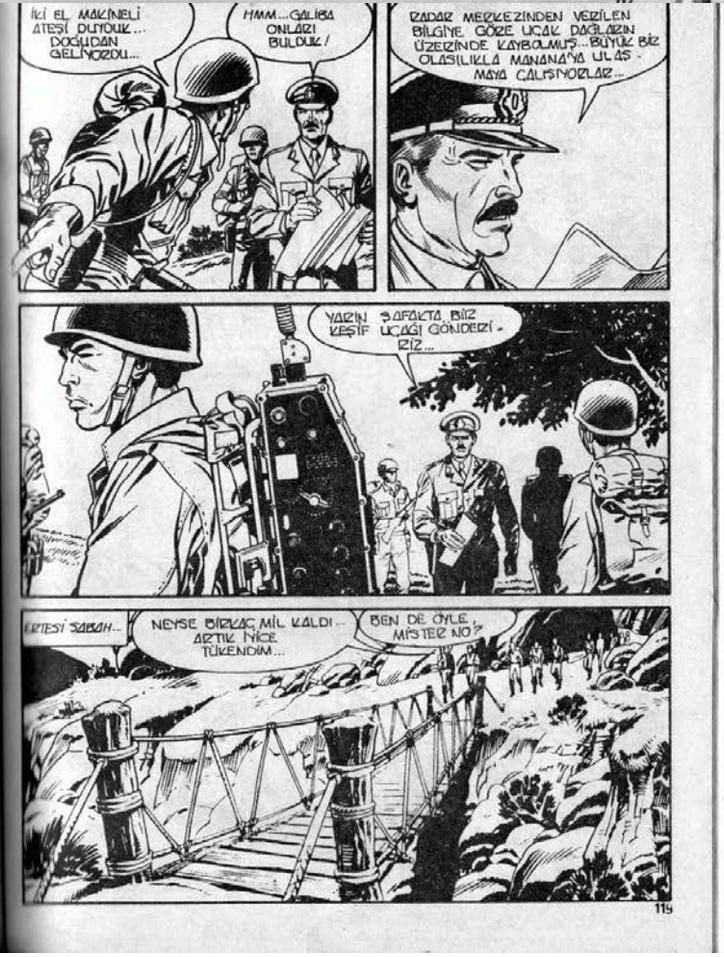
İKİ EL MAKİNELİ ATEŞİ DUYDUK... DOĞUDAN GELİYORDU...
HMM... GALİBA ONLARI BULDUK!
RADAR MERKEZİNDEN VERİLEN BİLGİYE GÖRE UÇAK DAĞLARIN ÜZERİNDE KAYBOLMUŞ... BÜYÜK BİR OLASILIKLA MANANA'YA ULAŞMAYA ÇALIŞIYORLAR...
YARIN ŞAFAKTA BİR KEŞİF UÇAĞI GÖNDERİRİZ...
ERTESİ SABAH...
NEYSE BİRKAÇ MİL KALDI... ARTIK İYİCE TÜKENDİM...
BEN DE ÖYLE, MİSTER NO?

ŞİMDİ İKİ GİZLİCA AYRIL. LALIM... BU KÖPEKLER PEK DAYANIKLI DEĞİL - DİR...
PEKİŞEN DAHA TECRÜBELİSİN!
VRRRRRRRRRRR
MM...BİR ASKERİ UÇAĞA BENZİ - YOR!
KÖTÜYE İŞARET... HOŞUMA GİTMEDİ!
ONLARI GÖRDÜM!
GÜZEL! SALDIRIYA GEÇ!
120

RATATATAT!
VROOOOOM!
AHHHH!
YERE YATIN! GERİ DÖNÜYOR!
VROOOOOM!
AHHHH!
RATATATAT!
AHHHH!
121

VROARRRR!
ALLAHIN BELASI SERSERİLER...HİÇ GÖZLERİNİ KIRPMA DAN TAZADILAR ONLARI!
GİDELİM/BELKİ İÇLERİNDE YAŞA YANLAR VARDIR!
C-CRRRR!
DİKKAT ET CONNELY!
MERMİLERİN SÜRTÜNMESİYLE İPLERİ ZAYIFLAYAN KÖPRÜ...
CRACK!
122

...BİRDEN ÇÖKEREK, ÜSTÜNDEKİLERLE BİRLİKTE BOŞLUĞA YUVARLANDI...
CRASH!
AHHHH!
HAYVANLAR... KÖPEK SOYLARI!
DAYAN CONNELY... GELİYORUM!
MİSTER NO İPLERE TUTUNARAK AĞIR AĞIR CONNELY'YE YAKLAŞTI...
SIK DİŞİNİ AZ KALDI!
FAKAT...
VR
123

HENÜZ HEPSİ ÖLMEMİŞ... DALIŞA GEÇİYORUM!
ANLAŞILDI!
RATATATAT!
RATATATAT!
SEFİL HERİFLER... KAHROLASI ALÇAKLAR!
VROARRRRRR

RİZZO TÜFEĞİNİ DOĞRULTARAK DİKKATLE NİŞAN ALDI..
RATATATAT!
AHHHHH!
C-CREACK!
PİLOTU VURULAN UÇAK KONTROL-DEN ÇIKARAK...
...AZ İLERİDEKİ KAYALIKLARA BİNDİRDİ...
CR-BOOOM!

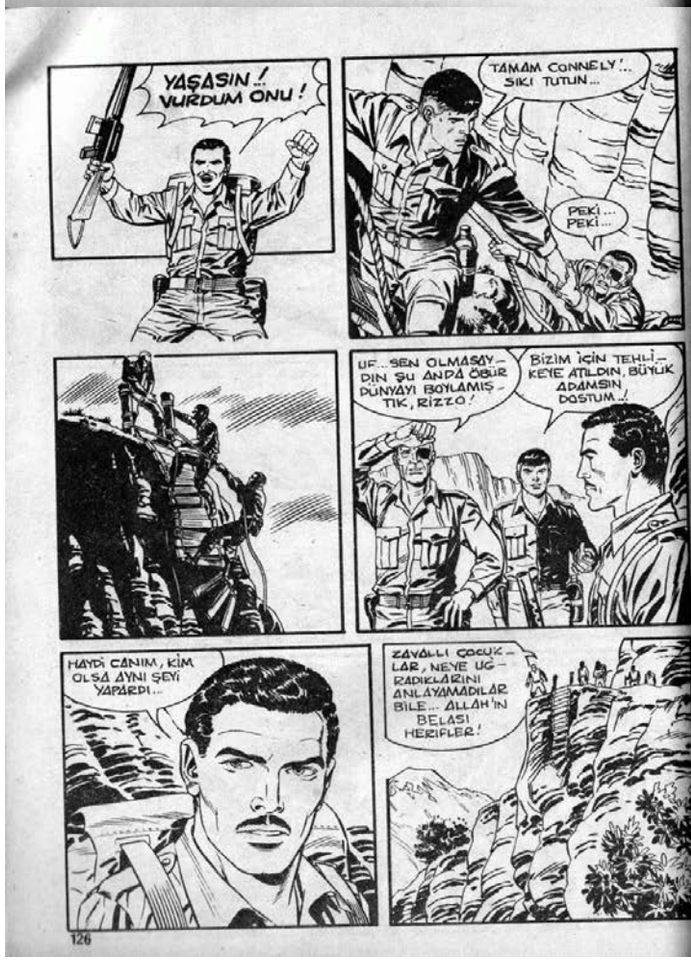
YAŞASIN! VURDUM ONU!
TAMAM CONNELY!.. SIKI TUTUN...
PEKİ... PEKİ...
UF... SEN OLMASAYDIN ŞU ANDA ÖBÜR DÜNYAYI BOYLAMIŞTIK, RİZZO!
BİZİM İÇİN TEHLİKEYE ATILDIN, BÜYÜK ADAMSIN DOSTUM..!
HAYDİ CANIM, KİM OLSA AYNI ŞEYİ YAPARDI...
ZAVALLI ÇOCUKLAR, NEYE UĞRADIKLARINI ANLAYAMADILAR BİLE... ALLAH'IN BELASI HERİFLER!

KÖPRÜ YIKILDIĞI İÇİN, DAR VADİYİ AŞAĞIDAN YÜRÜYEREK GEÇMEK ZORUNDA KALDILAR.
HALÂ BAYGIN OLAN JARAMİLLO'YU GÜÇLÜKLE TAŞIYORLARDI...
ŞİMDİ BİR SORUN VAR... ŞU OTLUK YAMAÇ TIRMANMAK İÇİN EN ELVERİŞLİ YER...
AMA PEŞİMİZDEKİLER DE BUNU BİLİYORDUR. UÇAK DÜŞTÜĞÜNE GÖRE ASKERLER BURAYA SALDIRACAKTIR...
BU YÜZDEN CONNELY İLE ÖNDEN GİDİP KONTROL ETMEYİ ÖNERİYORUM, YOL AÇIKSA GELİR HABER VERİRİZ...

SİZ DÖRDÜNÜZ JARAMİLLO NUN YANINDA KALIN VE DİKKATLİ OLUN...
GÖRÜŞÜRÜZ ÇOCUKLAR..
GÜLE GÜLE!..
NE DERSİN RİZZO? HALÂ ÖĞÜNÜ ALMAMAKTA KARARLI MISIN?
BİZİ KURBANLIK KOYUN GİBİ HARCADILAR, VASQUEZ! İN BU İŞTEN YAKASINI KOLAYCA SIYIRMASINA SEYİRCİ KALAMAYIZ!..

SANA DAHA ÖNCE DE SÖYLEDİM, BURMA... BUGÜNE KADAR SEFİL BİR HAYAT SÜRDÜM... ÇOK PİSLİKLER GÖRDÜM...
ARTIK BU İŞLERDEN ELİMİ ETEĞİMİ ÇEKMEK VE OĞLUMA ANNE OLACAK BİR KIZ BULUP EVLENMEK İSTİYORUM...
DİKKAT ET, RİZZO... SAVAŞ FİLMLERİNDE BEYNİNE İLK KURŞUNU YİYENLER HEP BÖYLE KONUŞANLAR OLMUŞTUR...
AMA BUNLAR FİLM DEĞİL, BURMA...
CRAK CRAK RATATATAT!
AHHHHH!
HAYDİ! İŞLERİNİ BİTİRELİM! HİÇ BİRİ SAĞ KALMAMALI!..

UĞURSUZLAR! UĞUR...
AHHHHH!
KENDİLERİNİ SAVUNMAYA FIRSAT BİLE BULAMADILAR. PANİKLİ ASKERLER ACIMADAN ATEŞ EDİYORDU...
RATATATATAT!
GÖZÜNÜZÜ AÇIN! ÇEVREDE BAŞKALARI OLABİLİR!..
İŞTE UĞRUNA ÖLDÜKLERİ ADAM, ŞU PARALI ASKERLER TUHAF İNSANLAR!..

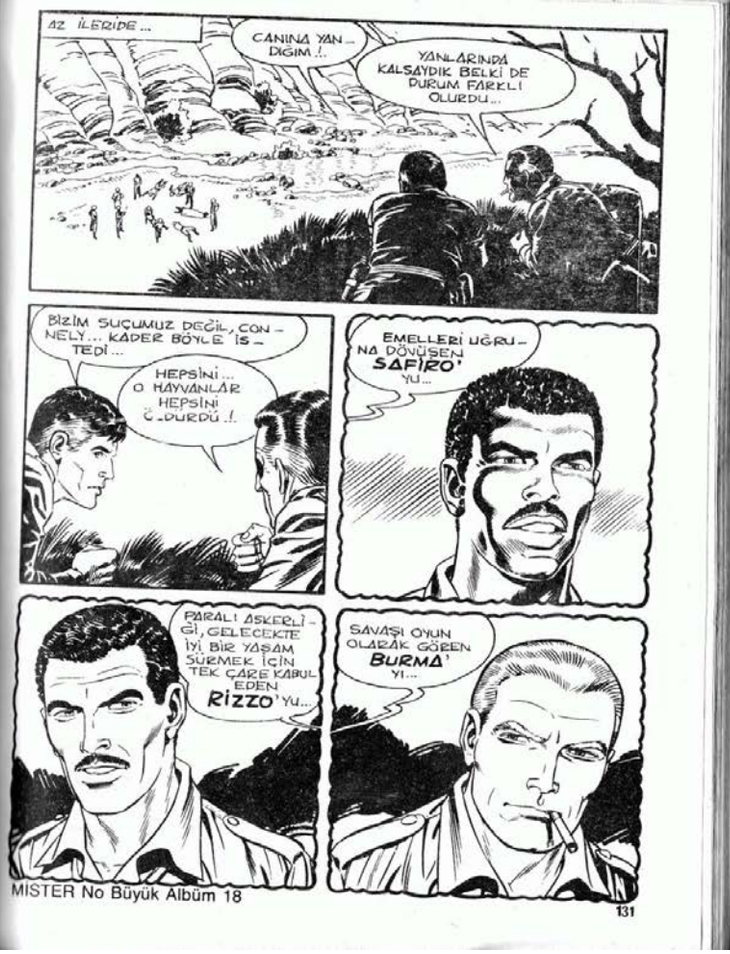
AZ İLERİDE...
CANINA YANDIĞIM!..
YANLARINDA KALSAYDIK BELKİ DE DURUM FARKLI OLURDU...
BİZİM SUÇUMUZ DEĞİL, CONNELY... KADER BÖYLE İSTEDİ...
HEPSİNİ... O HAYVANLAR HEPSİNİ ÖLDÜRDÜ!..
EMELLERİ UĞRUNA DÖVÜŞEN SAFİRO'YU...
PARALI ASKERLİĞİ, GELECEKTE İYİ BİR YAŞAM SÜRMEK İÇİN TEK ÇARE KABUL EDEN RİZZO'YU...
SAVAŞI OYUN OLARAK GÖREN BURMA'YI...

DOĞUŞTAN SAVAŞÇI OLAN CORKİN'İ... HEPSİNİ ACIMASIZCA YOK ETTİLER...
BU ARADA BİR ANLAMDA BENİ DE ÖLDÜRDÜLER... İNANDIĞIM TEK ŞEYİ YIKTILAR!
CESARET, CONNELY...
BURADAN MÜMKÜN OLDUĞU KADAR ÇABUK KAÇMALIYIZ...
YAŞAMAK İSTİYORUM! ÇÜNKÜ; ARTIK BENİM DE İNTİKAM ALMAK İÇİN BİR NEDENİM VAR!
RİZZO HAYATIMI KURTARMIŞTI... AMA VASCUEZ'İN YÜZÜNDEN KÖPEK GİBİ ÖLDÜRÜLDÜ...
KURTULURSAK SENİNLE GELECEĞİM, CONNELY... VE BİZİ SATANLA HESAPLAŞACAĞIZ!..

BÖYLECE DAĞ ZİNCİRİNİ AŞMAK ÜZERE HAREKETE GEÇTİLER. ÇEVREDEKİ ASKERLERE YAKALANMAMAK İÇİN...
...CONNELY VE MİSTER NO GÖRÜNMEMEYE DİKKAT ETTİLER...
VROOOMM
HAY AKSİ ŞEYTAN..!
VARLIĞIMIZI ÖĞRENMİŞ OLMALILAR BİZİ ARIYORLAR!..
VROHRRRR

YÜRÜ!.. TEKRAR DÖNMEDEN GİDELİM!..
MANANA'YA GİTMEK İNTİHAR OLUR ARTIK. BİZİ HEMEN TANIRLAR...
NE YAPACAĞIZ?
GERİ DÖNELİM! KOLOMBİYA'YA GİDEN BİR ANA YOL VAR... EĞER BİR ARABA YÜRÜTEBİLİRSEK BELKİ BAŞARIRIZ...
AY ARALIKSIZ SÜRÜYORDU... SİLAHLI ASKERLER BÖLGEYİ KARIŞ KARIŞ ARADILAR...

MİSTER NO İLE CONNELY BİRKAÇ KEZ YAKALANMAKTAN MUCİZE ESERİ KURTULDULAR...
UZAKLAŞTILAR...
ALÇAKLAR! VASCUEZ GERİDE TANIK BIRAKMAK NİYETİNDE DEĞİL!..
HAYDİ, GİDELİM! YOLUMUZ OLDUKÇA UZUN...
GECE MOLA VERDİKLERİNDE SIRAYLA UYUDULAR...
...VE ORMANDA BULDUKLARI YİYECEKLERLE YETİNEREK...
...HONDURAS - KOLOMBİYA ARASINDAKİ OTOYOLA AĞIR AĞIR YAKLAŞTILAR...
SAN BLAS DAĞLARI
S.S. HONDURAS-KOLOMBİYA
PANAMA
PASİFİK

BİR KAMYON .. İŞİMİZE YARAR..
İŞTELİK YAVAŞ GİDİYOR.. BUGÜN ŞANS BİZDEN YANA..

MİSTER NO İLE CONNELY AĞIR ARACIN ÖNLERİNDEN GEÇMESİNİ BEKLİYORLAR..

ÖTE YOLLA, BİR MİL İLERİDE..
" MANİ ŞEYTAN " DÖVMESİNİ KAZANMAK İÇİN BİLE BU KADAR UĞRAŞMAMIŞTIM..
NEYSE, GELDİĞİMİZİ GÖREN OLMADI. EĞER BİZİ HÂLÂ MANANA CİVARINDA ARIYORLARSA KURTULDUK

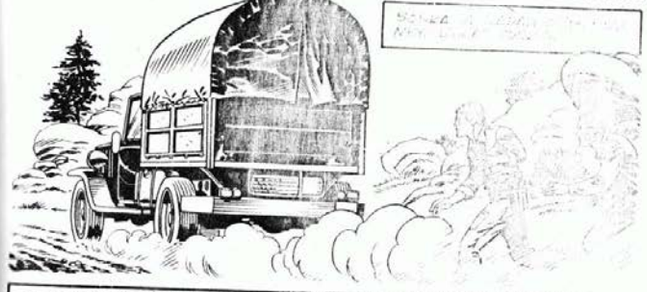

ŞİMDİ HEMEN BİR ARA-B'A BULMALIYIZ. KORKARIM BURADAN PEK ARAÇ GEÇMİYOR...
ŞUBAYA BAK, MİSTER NO.!..
TUNF TUNF!
CIUF!

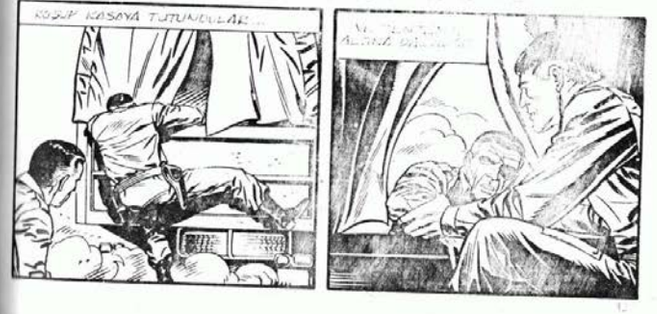
KÖŞEYE KASAYA TUTUNDULAR...

GÜZEL ... ARTIK DUA EDİP BEKLEMEKTEN BAŞKA YAPACAK BİR ŞEY KALMADI!

KAMYON, DAĞ YOLLARINDA SOLUYARAK SAATLERCE GİTTİ...

... LAS PALMAS ADLI KÜÇÜK YERLEŞİM MERKEZİNİ GEÇEREK...

... KOLOMBİYA İSTİKAMETİNE DOĞRU YOLUNA DEVAM ETTİ...
SINIRA KADAR GİDECEK GALİBA..
SÖYLEDİM SANA, ŞANSIMIZ AÇILDI..!

SKREEK!

CANIMA YANDIĞIM..!
ŞOFÖR OLACAK SERSEM FRENE DAHA YAVAŞ BASAMAZ MIYDI ?

MOTOR SESLERİ VAR...
TCIUF!
YOLDA BİR TIKANIKLIK OLDU HERHALDE...
TCIUF
VRRR!

BELKİ DE KAZA VARDIR...
HMM... BU İŞ MİDEMİ BULANDIRDI.. BİR BAKSAM İYİ OLUR...

CONNELY DİKKATLE TENTENİN KENARINI KALDIRDI...

YOL KESİLMİŞ!..

HAYDİ, İN AŞAĞI...
NE OLUYOR GENERAL?
HMM...
ZAP!
GÜZEL! HAYDİ BAKALIM, GAZLA!

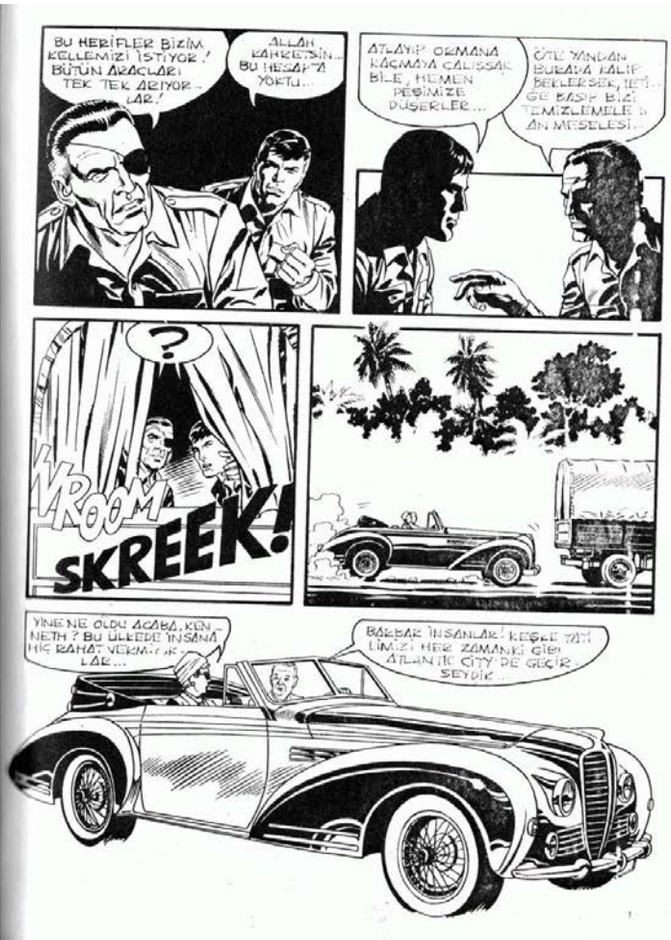
BU HERİFLER BİZİM KELLEMİZİ İSTİYOR! BÜTÜN ARAÇLARI TEK TEK ARIYORLAR!
ALLAH KAHRETSİN... BU HESAPTA YOKTU...
ATLAYIP ORMANA KAÇMAYA ÇALIŞSAK BİLE, HEMEN PEŞİMİZE DÜŞERLER...
ÖTE YANDAN BURADA KALIP BEKLERSEK, TETİĞE BASIP BİZİ TEMİZLEMELE İ AN MESELESİ...
?
VROOM
SKREEK!
YİNE NE OLDU ACABA, KENNETH? BU ÜLKEDE İNSANA HİÇ RAHAT VERMİYORLAR...
BARBAR İNSANLAR! KEŞKE TATİLİMİZİ HER ZAMANKİ GİBİ ATLANTİC CİTY'DE GEÇİRSEYDİK...

BOZUK YOLLARDAN, PİS VE SEFİL İNSANLARDAN, ASKERLERDEN BAŞKA BİR ŞEY GÖRMEDİK VE...
AYY... ŞURAYA BAK!
KİM BU ADAMLAR, KENNETH?!
İKİ YURTTAŞIMIZI RAHATSIZ ETTİĞİMİZ İÇİN ÜZGÜNÜZ AMA TAM ZAMANINDA YETİŞTİNİZ..
HAYDİ ATLAYIN BAKALIM... BU ARABA, BİZE LAZIM...
NE DEMEK "BİZE LAZIM?"..SİZ KENDİNİZİ NE SANIYORSUNUZ?
SADECE SİLAHLI İKİ ADAMIZ VE GEREKİRSE O KUŞ BEYNİNİ DAĞITMAYA KARARLIYIZ. BU KADARI YETER Mİ?
BEN...

HEY! İLERİDE BİR ŞEYLER OLUYOR!
ALLAHIN CEZASI SPOR ARABALAR... GERİ VİTESİ NEREDE BUNUN?
ARKADAŞIMI DUYMADIN MI? GERİ VİTESİ BULAMIYOR...
Vİ...VİTES KOLUNU YUKARI KALDIRIP, SOLA VE ÖNE DOĞRU İTİN!
KALDIRDIM, SONRA DA İTTİM... AH, TAMAM!
AMAN DİKKAT! ÇOK HIZLI GİTMEYİN...
VROOOM!
... MOTOR RODAJDA DAHA!..
VROAWWWW!
KREEEEEEE

ONLARA ZORLAMAYIN DEDİM... MOTORU YAKACAKLAR...!
!!
RATATATATAT!
VROOOM!
KAPORTAYI YENİ TAMİR ETTİRDİM. SAKIN ATEŞ ETMEYİN, ARABAMI MAHVEDERSİNİZ!
RATATATAT!
GAZLA, MİSTER NO! HERİFLER GİTTİKÇE ARAYI KAPATIYOR!.
ELİMDEN GELENİ YAPIYORUM, CONNELY. AMA BEN ARABA YARIŞÇISI DEĞİLİM Kİ...
... AYRICA BU ARABADA İŞ YOK. MOTOR NERDEYSE YANACAK!
RATATATAT!

ZİK-ZAK YAPIYORLAR YÜZBAŞIM, ONLARI VURAMIYORUM!
ROARRR!
DURMA SERSEM! BİR DAHA DENE... BAS TETİĞE... ATEŞ ET!
TAKTİK DEĞİŞTİRMEMİZ LAZIM!
RATATATAT!
CREEEEEEE
YİNE ISKALADIN, BUDALA!.
AMA YÜZBAŞIM, BEN HAREKETSİZ HEDEFLERE NİŞAN ALMA EĞİTİMİ GÖRDÜM VE...
PÖH... SİZ GENÇLER, PANAYIR NİŞANCILARINDAN BETERSİNİZ. TEKRAR ATEŞ ET!

SIKI TUTUN, CONNELY!
SCREEEEEEEEEEE
OH HAYIR!
HAYVAN HERİFLER!
VROOOM!
CANIMA YANDIĞIM..!
CREEEEEEEEEEE
VROOOMMMM
CREEEK!

ÜSTÜMÜZE GELİYORLAR! BU SEFER ONLARI HAKLAYALIM!
EĞİL!
RATATATAT
ŞU AMERİKAN ARABALARINDAN, BİR KEZ DAHA TANRI RAZI OLSUN! KAPORTA HAYATIMIZI KURTARDI...
EVET AMA BU SEFER DE KONTROL NOKTASINA DÖNÜYORUZ...
ÖYLE! EĞER ÖTEKİLERİNİN ARASINDAN GEÇMEYE KALKSAYDIK KALBURA DÖNERDİK!

DEMİN YOL KENARINDA BİR PATİKA FARKETTİM... ORAYA SAPACAĞIM.!
...VE DELİ GİBİ GAZA BASIP KAÇTI! EMİNİM O HAYDUT, LASTİKLERİN CANINA OKU-MUŞTUR...
KENNETH ARABASINA ÇOK DÜŞKÜNDÜR, ANLIYOR MUSUNUZ?
ARABAMI MAHVETMEDEN BİR ŞEYLER YAPMALISINIZ! EĞER BOYASINDA BİR ÇİZİK GÖRÜRSEM...
!!!
WROAWWW!
SCREEEEEEE
WROAWWWW
148

TA-KANG!
TAMPON! TAM PON KIRILDI.!
SENCE BU KEÇİ YOLU NEREYE GİDİYOR?
YAKINLARDA BİR NEHİR OLDUĞUNU BİLİYORUM, ŞANSIMIZ VARSA BİZİ ORAYA GÖTÜRÜR...
NEHİR SINIRA KADAR ULAŞIYOR... PEŞİMİZDEKİLERİ BİRAZ OYALAMAMIZ, SONRA DA BİR TEKNE BULMAMIZ GEREKİYOR...
BU TARAFTAN.!
149

MİSTER NO.! MİSTER NO, BAK!
VRRRRRRR
NEHİR DÜŞÜNDÜĞÜMÜZDEN DAHA YAKINMIŞ...
ANCAK BİRKAÇ DAKİKAMIZ VAR! BELKİ BAŞARIRIZ...
ŞİMDİ "MAVİ ŞEYTAN" OLMAK İÇİN BİZE ÖĞRETİKLERİ İLGİNÇ BİR ŞEYİ GÖSTERECEĞİM SANA!
BASİT BİR ARABA, YANGIN BOMBASI HALİNE NASIL GETİRİLİR.?!
STRP!
150

İŞTE! ÖNCE, BEZDEN YAPTIĞIN KORDONU BENZİN DEPOSUNA SOKARSIN...
...BÖYLECE KISA ZAMANDA BENZİNİ EMEREK BİR FİTİL OLUR. SONRA BU FİTİLİ UZATIRSIN...
...SONRA DA YAKARSIN! BİRAZDAN BURASI CEHENNEME DÖNECEK.!
WOMP!
KOŞ! KOŞ!
151

İŞTE ARABA, YÜZBAŞIM!
ONU BIRAKMIŞ OLMALARI ÇOK GARİP...
FZZZP!
YERE YATIN! BİR TUZA..
KA-BOOOOOM!

PATLAMANIN YOL AÇTIĞI ALEVLER KISA ZAMANDA YAYILDI...
.. SICAKTAN İYİCE KURUMUŞ OLAN ÇEVREDEKİ AĞAÇLARI SARDI...
..VE ASKERLERLE DOSTLARIMIZ ARASINDA ATEŞTEN BİR BARİKAT MEYDANA GETİRDİ...
WOMP!
WOMP!
BUNU KENDİLERİ İSTEDİ. ŞİMDİ NE YAPIYORUZ?
DOĞRUSU BEN DE BİLMİYORUM. PLAN YAPACAK VAKİT Mİ KALDI?
FAKAT-ŞURAYA BAK! CANINA YANDIĞIM, GÖZLERİMİN BENİ ALDATMADIĞINI SÖYLE, DOSTUM!

BİR KAYIK! SANA DEMİŞTİM, MİSTER NO! ŞANS YÜZÜMÜZE GÜLÜYOR...
TAM ZAMANINDA, CONNELY!
BEKLE BİZİ KOLOMBİYA..!
HA! HA! GELİYORUZ..!

MEKSİKA'NIN BATI SAHİLLERİNDE ACAPULCO KENTİ... AKILLICA YATIRIMLAR SONUCU BU KÜÇÜK BALIKÇI KÖYÜ...
..ZENGİNLER İÇİN GERÇEK BİR CENNET HALİNE GELDİ... MANTAR GİBİ HER YERDEN BİTEN OTELLERİ...
..GECE KULÜPLERİ, KUMAR SALONLARI, YARIŞ PİSTLERİ VE HİPODROMLARI İLE PARASI OLANLARA GENİŞ BİR SEÇME OLANAĞI SAĞLIYORDU...
NE VAR Kİ OKYANUS DALGALARININ DÖVDÜĞÜ BU ÜNLÜ SAHİLLER, YALNIZ ZENGİNLERİ VE SERÜVEN MERAKLILARINI KENDİNE ÇEKMEKLE KALMIYORDU..
YERALTI DÜNYASININ HER ULUSTAN, BÜYÜK PATRONLARI ACAPULCO'DA DİLEDİKLERİ GİBİ YAŞIYOR...
...SİYASİ HAYATTA FELAKETE UĞRAMIŞ POLİTİKACILAR BURADA, HASIMLARININ HER TÜRLÜ SALDIRISINA KARŞI KORUNDUKLARI BİRER KALEYİ ANDIRAN VİLLALAR İNŞA ETME İMKANINI BULUYORDU...

O HALDE ANLAŞTIK DEĞİL Mİ?
ELBETTE! BURAYA GELMEK İÇİN SON METELİĞİMİ BİLE HARCADIKTAN SONRA HİÇ VAZGEÇER MİYİM?
BELKİ DE BÖYLESİ DAHA İYİ OLURDU! HATIRLIYOR MUSUN? ÜÇ AY ÖNCE KOLOMBİYA'YA VARDIĞIMIZDA JAKAMİLLO'NUN RAPORUNU TİEMPO'DA ÇALIŞAN GAZETECİ DOSTUMA TESLİM ETMİŞTİ...
(*) KOLOMBİYA'NIN ÖNEMLİ GAZETELERİNDEN BİRİ.
TAHMİN ETTİĞİMİZ GİBİ BÜYÜK BİR SKANDAL OLDU... AMERİKALILAR EKVADOR'A ASKERİ YARDIMI YAPMADILAR...
OLAY KAPATILDI... ELÇİNİN YAKIN İLGİSİ SAYESİNDE UÇAĞIM BURAYA GÖNDERİLDİ...
...VASCUEZ SİYASET SAHNESİNDEN ÇEKİLDİ VE GÖREVİ SIRASINDA YAPTIĞI SERVETİYLE ACAPULCO'YA YERLEŞTİ...
YA SONUÇ? EH, SONUCU HEPİMİZ BİLİYORUZ...!

ORTALIK YATIŞTIKTAN SONRA VASCUEZ TEPEDEKİ O LÜKS VİLLADA GÜNÜNÜ GÜN EDİP MİLYONERLER GİBİ YAŞAMAYA BAŞLADI...
MM... PEK RAHAT OLDUĞUNU SANMAM. O KALLEŞİN EVİ BİR KALEDEN FARKSIZ... BİR YIĞIN SİLAHLI MUHAFIZI OLMADAN ORTALIKTA DOLAŞAMIYOR...
KARA YİCDANININ SESİ PEŞİNİ BIRAKMIYORDUR...
BELKİ DE HER GECE İĞRENÇ ÇIKARLARI UĞRUNA ÖLDÜRTTÜĞÜ İNSANLARIN ÇIĞLIKLARINI DUYUYORDUR...
YA DA EN BASİTİ, BAZILARININ GEÇEN OLAYLARI UNUTMAMIŞ OLMASINDAN KORKUYORDUR. TIPKI BİZİM GİBİ...
ÖYLE... AMA ŞİMDİ SAKİN GÖRÜNMEYE ÇALIŞALIM VE ŞU DÜRBÜNÜ KALDIRALIM... DOSTUMUZ NEREDEYSE GELİR...

BUYRUN SENYOR!
OTELİNİZDE KALAN İKİ AMERİKALI TURİSTLE RANDEVUM VAR...
OTEL AMERİKALILARLA DOLU, EFENDİM. RİCA ETSEM ADLARINI SÖYLER MİSİNİZ?..
ŞEY, TABİİ... ADLARI... TAMAM, BAY SMITH... BAY WESSON...
AH, EVET... SMİTH VE WESSON! 605 NUMARADALAR. GELDİĞİNİZİ BİLDİREYİM...
TEŞEKKÜRLER...
TOC
TOC
TOC
SENYOR CARİLLO... SİZİ GÖRMEK NE ZEVK..!
O ZEVK BANA AİT, SENYOR SMİTH! RAHATSIZ ETMEDİĞİMİ UMARIM...

NE DEMEK!? İNANIN DOSTUM, BAY WESSON VE BEN HEP BU ANI BEKLİYORDUK...
POĞRU..! BU KENTTE SİZİN GİBİ USTA OYUNCU BULMAK ÇOK ZOR! GEÇEN AKŞAM GAZİNODA SİZİNLE KARŞILAŞINCA DEDİM Kİ-
SENYOR CARİLLO BİZİMLE MUTLAKA BİR PARTİ ÇEVİRMELİ. ÖZEL OLARAK TABİİ...
HAKLISIN... KUMAR SALONLARINDA BİR SÜRÜ MERAKLI, İNSANIN BAŞINA TOPLANIP KAÇ PARA DÖNDÜĞÜNÜ İZLİYOR...
SONRA HİÇ BELLİ OLMAZ, İNSAN İSTEMEDİĞİ KİMSELERLE DE KARŞILAŞABİLİR.
HE! HE! HE!
DAVETİNİZ BENİ ÇOK GURURLANDIRDI, BEYLER... NE VAR Kİ ŞU SIRALAR MALİ DURUMUM BİRAZ BOZUK, EĞER...
SENYOR CARİLLO!
CENTİLMENLER ARASINDA BUNLARIN SÖZÜNÜ BİLE ETMEYE DEĞMEZ...

SİZİN SÖZÜNÜZ BİZİM İÇİN YETERLİ...SONRA ŞANSINIZ DÖNDÜĞÜNDE NAKİT PARAYLA OYNARSINIZ.
FAKAT...
ARAMIZDA BU KADAR MERASİME GEREK YOK CARİLLO ANLAŞTIK MI?
ANLAŞTIK!
BÖYLECE UZUN SÜRE DEVAM EDECEK POLERİN İLK PARTİSİNE BAŞLADILAR.
KART SEVİYOR CARİLLO!?
İSTEMEM!
BANA İKİ KART!
HMM. BEN İKİ YÜZ DOLAR ARTIRIYORUM...
GÖRDÜM VE YÜZ DAHA KOYUYORUM!
160

BOLANS!
VE REST!
TAMAM.
KABUL!
FUL DAM...
KUSURA BAKMA WESSON, BENDE KARE AS VAR...
ŞEY.. BEN...
KORKARIM BU FLOŞ KUAYALLE İKİNİZİ DE GEÇERİM...
VAY CANINA! SİZ YA DOĞUŞTAN ŞANSLISINIZ YA DA ÇOK USTA BİR OYUNCU!
ELBETTE Kİ USTA OYUNCU WESSON! YOKSA ONU PANET EDER MİYDİK?..
161

BAKALIM BİZİ NE KADAR YUTTUNUZ? HMM..AŞAĞI YUKARI BİN DOLAR...
HA! HA! GÖRDÜNÜZ MÜ CARİLLO? PARAYA GEREK KALMADI...
ŞEY.. İSTERSENİZ RÖVANŞINI DA VA FARİZ BEYLER.
HA! HA! YAKTİMİZ VAR DOSTUM. ACELE ETMEYİN VE ŞEYTANA UYMAYIN.!
HEM ZATEN BİN DOLAR NEDİR Kİ? PARA, HARCAMAK İÇİNDİR! YARIN AYNI SAATTE GÖRÜŞÜRÜZ.
ANLAŞTIK BEYLER! SAĞOLUN!
HEM ZATEN BİN DOLAR NEDİR Kİ... HA?..
BAKSANA CONNELY! ONUN KAZANMASINA GÖZ YUMACAKTIK, TAMAM...AMA BU KADAR YÜKSEK OYNAMAN ŞART MIYDI?
SAKİN OL, MİSTER NO! CARİLLO ÇOK HIRSLI. YARIN BİRAZ DAHA KAYBEDECEĞİZ...
BİR HAFTA BOYUNCA KAZANACAK VE KAYBEDECEK! HAVAYA İYİCE ISININCA DA DARBEYİ İNDİRECEĞİZ...
PEKÂLÂ, SANA GÜVENİYORUM! ÇOK İYİ OYUNCUSUN, BUNU SENİNLE KARŞILAŞTIĞIMDA ANLADIM...
162

BÖYLECE OTEL ODASINDAKİ PARTİLER HER GÜN DEVAM ETTİ...CARİLLO BAZEN KAYBEDİP BAZEN KAZANIYOR AMA HEROYİNİ DE GİRİYORDU...
HARİKA DOĞRUSU! ADAMI İYİCE AZDIRDIK..!
YARIN YARIŞ SEZONU AÇILIYOR. HER ŞEY HAZIR MI?
EVET, GEL BAK!
DİKKAT ET! ŞİMDİ TEYBİ ÇALIŞTIRIYORUM.
CLICK!
SONRA DA GİZLİ BİR KABLOYLA TEYBE BAĞLANAN RADYOYU AÇIYORUM...
GÜZEL KUŞUM GÜZEL KUŞUM GÖRLERİNE VURULMUŞUM...
SONRA TEYBİ DURDURUP...
CLICK!
...BANDI GERİ ALIYORUM...
CLICK!
FEVRR!
MİSTER No Büyük Albüm·18
163

RADYOYU KA-PATARAK...
...ARADAKİ BAĞLANTIYI KAL-DIRIYORUM...

...NE TEYBİN DÜĞMESİ-NE BASIP TEKRAR ÇA-LIŞTIRIYORUM-
CHCK!
HEY... AMA HİÇ BİR ŞEY DU-YULMUYOR!
HA!HA! SABIRLI OL! DİKKAT ET ŞİMDİ...

NORMAL OLARAK RADYOYU ARIYO-RUM...
CLICK!
GÜZEL KUŞUM GÜ-ZEL KUŞUM, GÖZ-LERİNE VURUL-MUŞUM...
CANIMA YANDIGIM!
RADYO AZ ÖNCE TEYPE KAYDETTİĞİ-MİZ BÖLÜMÜ ÇALIYOR.
DOĞRU... AMA TEYP OLDU-ĞUNU SADECE BİZ BİLİYORUZ, BAŞKA-SI RADYO YAYINI ZANNEDER..!.

SEN BİR DAHİSİN CONNELY. YOKSA BUNU DA KURS-LARDA MI ÖĞ-RENDİN?
BAŞKA NEREDE OLACAK? DÜŞ-MANIN HABER-LEŞME SİSTEMİ-Nİ BOZMAK SON DERECE ÖNEMLİDİR.

BİRAZ ELEKTRONİK-TEN ANLAYAN BİRİ İÇİN SU YA DA BU CİHAZ OLMUŞ FARKETMEZ..!
BİLİYOR MUSUN DOSTUM? ZAVALLI CARİLLO'YA ACIMAYA BAŞLADIM..!.

BUNCA DÜZENBAZ ARASIN-DA GİTTİ BİZİM GİBİ BE-LALILARA ÇATTI...
HA!HA!HA!

TUZAK, YARIN SAAT TAM ALTIDA HAZIR OLACAK. DUA EDELİM DE VAKTİNDE GEL-SİN YOKSA AY-NI NUMARAYI TEKRAR ET-MEMİZ GE-REKİR...

ACAPULCO HİPODROMUNDA SAAT 17.45. SON YARIŞ TAMAMLANMAK ÜZEREDİR.
YILDIRIM VE ARMAĞAN BAŞTA GİDİYOR... AMA BİR DAKİKA...

SON ANA KADAR ŞANS-SIZ GÖRÜNEN TAPİOCA ÖNE GEÇMEYE BAŞ-LADI...

...İNANILIR GİBİ DEĞİL! TAPİOCA, ARMAĞAN'I YAKALA-DI. ŞİMDİ YILDIRIM'I BİR BOY GERİDEN İZLİYOR...
...VE BÜTÜN TAHMİNLERİN-AKSİNE YARIŞI ÖNDE BİTİRİ-YOR. TAPİOCA BİRİNCİ, YILDI-RIM VE ARMAĞAN GERİ-DE KALDI...
GÜZEL... KAPATIYORUM...
VRRRR!

OKEY.. BANDI BAŞA ALIP, BAĞLANTIYI KESİYORUM...
TELEFON...
BAY CARİLLO MU? TABİİ, SÖYLEYİN, YUKARI GELSİN!

TAM ZAMANI! ARTIK TANRI YARDIMCIMIZ OLSUN..!.
OYUNUMUZ BAŞLIYOR! HAYDİ RASTGELE...

SELAM...
MERHABA, BAY SMİTH...
HOŞGELDİNİZ... İÇE-Rİ BUYURUN LÜT-FEN..!.

FAKAT SMİTH... ŞEY...
UH?..
?
..BİLİYORSUN TELEFON EDECEKTİM...
OH... HAY ALLAH!

CARİLLO ARTIK YABANCI SA-YILMAZ... BİZİ ANLAYIŞLA KARŞILAYACA-ĞINA EMİ-NİM...
?

EH... İSTERSE-NİZ GİDEYİM.. BEN...

YOK CANIM... OTUR CARİLLO...
ASLINDA BİZİM WESSON SENİ ŞAŞIRTMAK İSTEMİYOR - DUA
DİNLE, CARİLLO! SANA KÜÇÜK BİR SIRRIMIZI AÇIK LAYACAĞIM. BİZİM NASIL OLUP DA ÇALIŞMADAN BÖYLE RAHAT BİR YA - ŞANTİ SÜRDÜĞÜMÜZÜ MERAK ETMİŞSİNDİR... ÇOK BASİT..
ÇEVREMİZ OLDUKÇA GENİŞTİR... VE BİZE ÖNCEDEN BİLGİ VEREN BAZI DOSTLARIMIZ VAR...
ÖRNEĞİN AT YARIŞLARI KONUSUNDA... BU DOST - LARDAN BİRİ ŞİKELİ KOŞULARI BİZE HA - BER VERİR...
ŞİKELİ Mİ?
NEDEN ŞAŞIRDIN CARİLLO? SEN UYANIK ADAMSIN, BU İŞ - LERDEN ANLARSIN... MESELA BUGÜNKÜ SON YARIŞTA KİMLE - RİN KAZANACA - ĞINI BİLİYORUZ.
OH, TABİİ...
... GÜZEL... BİZİM WESSON ŞİM - Dİ POSTUMUZA TELEFON EDİP MÜŞTEREK BAHSE PARA KOYACAK...
168
MERHABA AHBAP, BEN WES - SON! EVET, İYİDİR, SMITH'İN DE SELAMI VAR... TAMAM, SON KOŞUDA...
... ELLİ BİN TAPİOCA'YA FAVORİ... ELLİ BİN DE AR - MAĞAN VE YILDIRIMA PLASE...
YA, BAŞLAMAK ÜZERE Mİ? GÜZEL, HEMEN RADYOYU AÇIYORUM... GÜLE GÜLE...
FAKAT... BİLDİĞİM KADARIYLA TAPİOCA FAVORİ OLACAK AT DEĞİLDİR...
BİZE İNAN, CA - RİLLO... BİRAZDAN KENDİ KULAKLA - RINLA DUYA - CAKSIN...
BÜYÜK ACAPULCO ÖDÜLÜ İÇİN BEŞİNCİ KO - ŞU BAŞLAMAK ÜZERE. ATLAR STARTA GİR - Dİ - ER.
ENAYİ, TELE - FONUN KAPALI OLDU - GUNU VE RADYO DİYE BEŞ DAKİKA ÖNCE KAYDETTİĞİ - MİZ BANDI FARK - ETMEDİ BİLE.
169
HEYECANDAN ARADAKİ ZAMAN FARKINI DA ANLA - MADI. BU GECEDEN SONRA UYKULARI KAÇA - CAK...
İNANILIR GİBİ DEĞİL! YAKALA TAPİOCA ARMAĞANI'! ŞİMDİ DE YILDIRIMI BİR DI. DAY GERİDEN İZLİYOR...
?
VE BÜTÜN TAHMİNLERİN AKSİNE YARIŞI ÖNDE BİTİRİ - YOR TAPİOCA BİRİNCİ, YILDIRIM VE ARMAĞAN GERİDE KAL - DI...
?
OKEY... İYİ GİTTİ...
BİR FAVORİ VE İKİ PLASE... NE KADAR ALDIK, SMITH?
OH, CARİLLO'YU BÖYLE BASİT PARA KONULARIYLA SIKMA - YALIM. AMA SANIRIM YARIM MİLYON KADAR...
HAYDİ OYUNUMUZA BAŞLAYALIM... KARTLARI SEN DAĞITIYORSUN, CARİLLO...
170
BEN... BEN KENDİ - Mİ PEK İYİ HİS - SETMİYORUM...
KUSURA BAKMAZSANIZ... YARIN BULUŞALIM...
KUSUR DA NE DEMEK? SANA VAR - DIM EDEBİLİR MİYİZ, CARİLLO? İS - TERSEN BİR ŞEYLER İÇELİM... YA DA BİRAZ DİNLEN...
YOO... RAHAT - SIZ OLMA - YIN!
BİRAZ HAVA ALIRSAM KENDİME GELİRİM... EVET, EVET... TEMİZ HAVA İYİ GELİR...
SLAM!
171

BAŞARDIK CONNELY... YUTTU...
KELİK GİBİ ... TUZAĞA DÜŞTÜ!.. HA! HA!
BAHSE GİRERİM ŞU ANDA YARIŞLAR DA OYNAMAK İÇİN DELİ OLUYOR-DUR...
ÖYLE... PARMAĞINI BİLE OYNATMADAN YARIM MİLYONU HERKES KAZANA-MAZ...
POKER PARTİLERİ ÜÇ GÜN DAHA SÜRDÜ... KİMSE YARIŞLARDAN SÖZ ETMİYORDU...
BÖYLECE DÖRDÜNCÜ GÜN GELDİ ÇATTI...
EVET, CENTİLMEN FAVORİ... YİNE ELLİ BİN... PEKİ SMITH'E SELAMİN SÖY-LERİM...
...VE İŞTE CENTİL-MEN BİRİNCİ. HARİKA BİR YARIŞTI... CENTİL-MEN...
TAMAM, SENİ BEKLETTİĞİ-MİZ İÇİN KUSURA BAKMA, CARİLLO. ARTIK BAŞLAYABİLİRİZ.
BEN... BEN...
CLICK

NE OLDU? HASTA MISIN? YÜZÜN GEÇEN GÜNKÜ GİBİ YİNE SARARDI...
HAYIR... İYİYİM...
ŞEY... ACABA BEN DE BAHİSLERE KATILABİLİR MİYİM DİYE SORACAKTIM? BİR SAKINCASI YOKSA TABİİ...
HMMM...
HMMMM...
BU ÇOK HASSAS BİR KONU... NE KADAR AZ KİŞİ KARIŞIRSA, BU İŞ O KA-DAR UZUN SÜRER...
ANLAMAYA ÇALIŞ, CA-RILLO. SE-Nİ KIRMAK İSTEMEYİZ AMA BİRAZ ZOR.
ANLIYORUM. BUNU SOR-DUĞUM İÇİN BAĞIŞ-LAYIN...
HMM...
HMM...

NE DİYORUM BİLİ-YOR MUSUN, WESSON?
BENİM DEMEK İSTE-DİĞİMİ, SMITH... İKİ-MİZ DE BENCİ-LİZ...
YALNIZCA KENDİ ÇIKARIMIZI DÜŞÜ-NÜP DOSTLARIMI-ZI İHMAL EDİ-YORUZ...
DOĞRU. CARİL-LO'YA DA ÇOK KÖTÜ DAVRA-NIYORUZ...
PEKÂLÂ CARİLLO. GELE-CEK YARIŞ ÜÇ GÜN SONRA. SEN DE KATILABİ-LİRSİN...
HEMEN KA-BUL ETMEDİ-ĞİMİZ İÇİN DE BAĞIŞ-LA...
BEN... NASIL TEŞEK-KÜR EDECEĞİMİ BİLE-MİYORUM... SİZE MİNNETTAR!
OH, BIRAK BU LAFLARI... SÖYLE BAKALIM, NE KADAR KOYUYOR-SUN?
EH... İKİ BİN DOLAR BİRİKMİŞ PARAM VAR VE...
CIK, CIK, CIK!
CIK, CIK, CIK... "

SADECE İKİ BİN DOLAR MI?
ONA SEN SÖYLE, SMITH... BENİM CE-SARETİM YOK...
BAK, CARİLLO... BU OLDUK-ÇA ZOR BİR BAHİS. KISACA YİRMİ BİNDEN AŞAĞI KABUL ETMİYOR-LAR...
DOĞRU... EN AZ YİRMİ BİN...
HMMM...
ÜÇ GÜN SONRA MI DEMİŞTİ-NİZ?..
EVET, ÜÇ GÜN!
PEKİ, BULMAYA ÇALI-ŞIRIM...
!
BİR DAKİKA CA-RILLO... İYİ DÜŞÜN!
SADECE İKİ BİN DO-LARIN OLDUĞUNU SÖYLEMİŞTİN! AYAĞI-NI YORGANINA GÖRE UZATMALISIN!

EĞER BİR TERSLİK ÇIKARSA, BEKLENMEDİK BİR ŞEY OLURSA...

O ADAMLARIN ŞAKASI YOKTUR, CARİLLO. BORCUNU ÖDEMEYENİ GÖZLERİNİ KIRPMADAN HARCARLAR...

ŞEY... DEMEK BAZEN TEŞLİK ÇIKABİLİYOR?!

EH, YILLARDIR HİÇ OLMADI...

EVET, HİÇ OLMADI...

AMA BİZ SENİN DOSTUNUZ. BÖYLE BİR SORUMLULUK altına GİRMENİ İSTEMEYİZ...

HATA İHTİMALİ YOK AMA YİNE DE GARANTİ EDEMEYİZ...

BENİM İÇİN ÜZÜLME. YİN, ÇOCUKLAR! PARAYA GELİNCE, TELEFONDAN ÖNCE SİZE TESLİM EDERİM, YETER Kİ [illegible] AKSİLİK OLMASIN...

NASIL İSTERSEN...

YALNIZ UNUTMA... SORUMLULUK SANA AİT...

ÖBÜR GÜN GÖRÜŞÜRÜZ. TEKRAR TEŞEKKÜRLER...

BİR ŞEY DEĞİL, CARİLLO...

ZOKAYI YUTTU...

ZAVALLI! KÖTÜ BİR DARBE YİYECEK...

KÖTÜ MÜ? BENCE KORKUNÇ!

AMA İNTİKAMIMIZI ALMAK İÇİN FAZLA DUYGUSAL DAVRANMAMALIYIZ...

BÖYLECE ÜÇ GÜN SONRA...

CARİLLO, CONNELY İLE MİSTER NO'NUN KALDIĞI OTELE GELDİĞİNDE HAYLİ GERİNDİ...

İKİ AMERİKALIYI HEMEN GÖRMELİYİM...

HABER VEREYİM!

TAMAM...

ŞANSIMIZ AÇIK OLSUN. DUA EDELİM DE FİKRİNİ DEĞİŞTİRMESİN...

YARIŞI KAYDETTİN Mİ?

ELBETTE... AKSİLİĞE BAK Kİ, FAVORİ ATLARI AZ KALSIN DOĞRU TAHMİN EDECEKMİŞİZ...

NEYSE, BENİTO İLE ENRİCO PLASE BİLE OLAMADI VE...

SST... GELDİ...

TOC! TOC!

MERHABA ARKADAŞLAR. YENİDEN GÖRÜŞTÜĞÜMÜZE SEVİNDİM...

BİZ DE ÖYLE... SON GÜNLERDE PEK OYNAYAMADIK...

OH, SAHİ... BAŞLAMADAN ÖNCE ŞU TELEFON İŞİNİ HALLEDELİM...

HABER GELDİ Mİ?

TABİİ... DOSTUMUZ. SON PERECE DAKİKİTE...

TIPKI VERGİ TAHSİLDARI VE AZRAİL GİBİ...

HA! HA! HA!

HA! HA! HA!

AZRAİL Mİ? HA! HA!

PARAYI GETİRDİM, SAYABİLİRSİNİZ. TAM YİRMİ BİN DOLAR...

HEY... BU NE ACELE? DAHA SONRA DA VEREBİLİRDİN...

DİNLE CARİLLO, HÂLÂ VAZGEÇEBİLİRSİN. BAHSE GİRMEK İSTEDİĞİNE EMİN MİSİN?

BEN KESİNLİKLE EMİNİM...

OKEY. O HALDE SMİTH ZARFI OTELİN KASASINA YATIRIRKEN BEN DE TELEFON EDERİM...

ALO... EVET, BEN WES. SON... SMİTH DE BURADA...

EVET, YİNE ELLİ BİN... AMA BU SEFER BİR ARKADAŞ DAHA VAR. YİRMİ BİN YATIRIYOR...

HAYIR, MERAK ETME. PARA BENDE... HAYIR, TURİST DEĞİL, ADI CARİLLO! BURADA BİR ELEKTRONİK GÜVENLİK ŞİRKETİNDE ÇALIŞIYOR...

HAYIR, İDARECİ. BUNLARI NİYE SORUYORSUN? BEN KENDİSİNE KEFİLİM. TAMAM BENİM HESABIMDAN KESİN. ATLAR ENRİCO İLE BENİTO...

EVET, EVET... SMİTH'İN DE SELAMI VAR... GÖRÜŞÜRÜZ...
UFF
TLUNK!
SÖYLEMİŞTİM. ADAMLAR CİDDİ ÇALIŞIYOR... YİRMİ BİN DOLAR İÇİN NE ÇOK SORU SORDU, DUYDUN YA...
NEYSE... YARIŞ BİRAZDAN BAŞLAYACAK, DİNLEYELİM...
CLICK!
GÜZEL KUŞUM GÜZEL KUŞUM...
GÖZLERİNE VURULMUŞUM...
!
ALLAH KAHRETSİN! BANDI FAZLA GERİ ALMIŞIM...
NE REZALET... BU ESKİ ŞARKIYI SON BİRKAÇ GÜNDE İKİNCİ KEZ YAYINLIYORLAR...

SES NEDEN KESİLDİ? ŞUNU İYİCE AYARLASANA, WESSON...
HAY AKSİ...
CARİLLO, BİRAZ BENİMLE GELİR MİSİN?
?
PARANI KASAYA YATIRDIM, AMA TESLİM BELGESİNİ SANA MÜDÜRÜN VERMESİNİ İSTİYORUM...
FAKAT...
ŞİMDİ YARIŞ BAŞLAYACAK... SONRA GİDEMEZ MİYİZ?..
HAYDİ, GEL BENİMLE...
DAHA VAKİT VAR. ÖNCE KURALLAR...
MÜDÜR BEY! BU SÖZÜNÜ ETTİĞİM DOSTUM, ALINDI BELGESİNİ KENDİSİNE VERMENİZİ RİCA EDİYORUM.
ALINDI BELGESİ Mİ?

AMA PARAYI KENDİ ADINIZA YATIRDINIZ... EĞER BU BEYLE ARANIZDA BİR ANLAŞMA VARSA O ZAMAN SİZİN ONA BİR KAĞIT İMZALAMANIZ GEREKİYOR.
BENİM Mİ? OH, ÖYLE YA...
HEMEN İMZALAYAYIM... İŞTE, CARİLLO.
TAMAM - NEYSE Kİ MİSTER NO TAM ZAMANINDA DAVRANDI...
EĞER MANZARAYI ÇAKSAYDI HİÇ DÜŞÜNME- DEN VAZGEÇEBİLİRDİ...
GELDİK CONNELY.! HER ŞEY AYARLANDI DEĞİL Mİ CARİLLO?
E... EVET... AYARLANDI.
YAYIN BAŞLADI MI?
ŞİMDİ BAŞLIYOR... HİPODROMDA BİR GECİKME OLMUŞ...

GÜNÜN BEŞİNCİ YARIŞI KOŞULMAK ÜZERE. EVET İŞTE BAŞLADI...
STARTLA BİRLİKTE ATLAR İLERİ FIRLADI VE ENRİCO İLE BENİTO HEMEN ÖNE GEÇTİLER...
EE, CARİLLO? SANA NE DEMİŞTİM?..
YARIŞ SÜRPRİZLİ GEÇİYOR. İŞTE ENRİCO İLE BENİTO'YU JACİNTO VE ADELİTA KOVALIYOR...
JACİNTO İLE ADELİTA ARAYI KAPATIYORLAR... ŞU ANDA ENRİCO'DAN BİR BOY GERİDELER!
AMA...
VE ONU GEÇİYORLAR... EVET JACİNTO BAŞARDI...

KORKMA DOSTUM. KUŞKU UYANDIRMAMAK İÇİN BÖYLE YAPIYORLAR...
...PEŞİNDE DE ADELİTA... ŞİMDİ SIRA BENITO'DA..
JACİNTO İLE ADELİTA ŞİMDİ ONU YAKALADILAR... İŞTE GEÇİYORLAR..
E...EMİN MİSİN WESSON ?
SAKİN OL, CARİLLO...
...ATLAR SON DÜZLÜĞE ÇIKTI. JACİNTO İLE ADELİTA BAŞTA GİDİYOR... FİNİŞE BİRKAÇ METRE KALDI...
BİR BOY FARKLA JACİNTO BİRİNCİ! İKİNCİ ADELİTA! ÜÇÜNCÜ BENITO; PLASE... HİPODROM DAN YAPTIĞIMIZ NAKLEN YAYIN...
LANET OLSUN!
CLICK!

SERSEM HERİF! BİZE YANLIŞ BİLGİ VERDİ... SÖZDE O İKİ AT BEŞ PARA ETMEZDİ...
O HERİFE İKİ ÇİFT LAFIM VAR. CANINA OKUYACAĞIM ONUN... BAKALIM BİZİ BİR DAHA UÇKAĞIDA GETİREBİLİR Mİ ?
SİNİRLENME SMİTH!
BELKİ HESAPTA OLMAYAN BİR DURUM ÇIKMIŞTIR. BELKİ DE YETKİLİLER YARIŞ BAŞLAMADAN KOŞUNUN ŞİKELİ OLDUĞUNU ANLADILAR...
HEM KAZANDIKLARIMIZIN YANINDA ELLİ BİN DOLAR NE DİR Kİ ? İKİ GÜNDE ZARARIMIZI ÇIKARTIRIZ...
OH...
NE OLDU CARİLLO ? ÜZGÜNÜM, HEPİMİZ İÇİN ŞANSSIZ BİR GÜNDÜ...

BEN... BEN...
MAHVOLDUM... EĞER YİRMİ BİN DOLARI GERİ ALAMAZSAM HAPSİ BOYLARIM...
HAPSİ Mİ ?
NE DEMEK BU CARİLLO ? AÇIKLAR MISIN ?
O...O PARA BENİM DEĞİLDİ ! ÇALDIM...
ÇALIŞTIĞIM ŞİRKETİN KASASINDAN ALDIM. YA... ! SABAH YERİNE KOYACAKTIM, KAÇMAĞA CESARETİM YOKTU...
AYSA ŞİMDİ... DURUMU ANLAYACAKLAR... İŞİMDEN KOVULACAĞIM, ŞEREFİM YOK OLACAK, HAPSE ATILACAĞIM...
BERBAT BİR DURUM. HAY AKSİ !..
ÖYLE, GERÇEKTEN ÇOK KÖTÜ !..

AMA SENİ UYARMIŞTIK. MÜŞTEREK BAHİSTE HİÇ BİR ŞEY YÜZDE YÜZ KESİN DEĞİLDİR...
DOĞRU... TAM BİR BATAKHANE DİR...
BİLİYORUM... SİZİN SUÇUNUZ YOK... AMA BEN MAHVOLDUM...
HMM...
HMMM...
SANA PARAYI VEREMEYİZ CARİLLO... EĞER BAHİSÇİYE BORCUNU ÖDEMEZSEK BİZE BOZULUR...
ÖDÜNÇ DE VEREMEYİZ. GÖRDÜĞÜN GİBİ BİZ DE KÖTÜ BİR DARBE YEDİK...
SANA GERÇEKTEN YARDIM EDEBİLMEYİ İSTERDİM. AMA AKLIMA BİR ÇARE GELMİYOR...
BİR DAKİKA..
SEN, ELEKTRONİK ALARM SİSTEMLERİ ÜRETEN "SEGURDAD" ADLI ŞİRKETTE ÇALIŞIYORSUN, DEĞİL Mİ ?
EVET WESSON... AMA BUNUN NE İLGİSİ VAR ?
ŞU AMERİKALI DOSTUMUZU HATIRLADIN MI ?
CANINA YANDIĞIM ! NE DİYECEĞİNİ ANLADIM GALİBA. FAKAT CARİLLO BUNU KABUL ETMEZ!

188

189

190

191

İŞİMİZ OLDUKÇA ZOR! VASQUEZ GERÇEKTEN CANININ KIYMETİNİ BİLİYOR...
JARAMİLLO'NUN HAPSEDİLDİĞİ KALEDEN BETER... ŞURAYA BAK...

TEPENİN DÖRT BİR YANI DİKENLİ TELÖRGÜYLE ÇEVRİLMİŞ. GİRİŞ YOLUNUN İKİ YANINDA İSE NÖBETÇİ KULÜBELERİ VAR...
ACAPULCO - PUERTOMARQUES

TELLERİN ÖNÜNDE TAMAMEN MAYINLA DÖŞELİ BİR KISIM YER ALIYOR...
CARİLLO BUNUN DA PLANINI VERMEK NEZAKETİNİ GÖSTERMİŞ...
PUERTO MARQUES

ARDINDAN ELEKTRİKLİ TELÖRGÜ GELİYOR... BUNA EN UFAK BİR TEMAS, İNSANI ÖLDÜRMEKLE KALMAYIP ALARM SİSTEMİNİ DE HAREKETE GEÇİRİYOR...

BAHÇENİN GİRİŞİNDE İKİ NÖBETÇİ KULÜBESİ DAHA VAR...

İKİNCİ BİR TELÖRGÜ KONUKLARIN VE KÖPEKLERİN ELEKTRİKLİ TELLERE YAKLAŞMASINI ÖNLÜYOR...
EVET... KÖPEKLER... BİR ONLAR EKSİKTİ!..

" İNSAN AVLAMAK ÜZERE EĞİTİLMİŞ YİRMİ KADAR YIRTICI DOBERMAN..."

" BU HAYVANLARI KULÜBELERİNE SOKMAK İÇİN... "

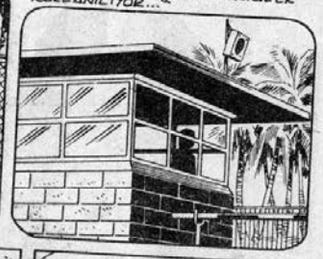
"GİRİŞİN YANINDAKİ NÖBETÇİ YERLERİNDEN VE VİLLADAN KUMANDA EDİLEN ULTRASONİK SİNYAL VERİCİLER KULLANILIYOR..."

HMM. O HALDE KÖPEKLER DIŞARIDAYKEN NÖBETÇİLER BİLE BAHÇEYE ÇIKAMIYOR...
ÖYLE ÖNCE KÖPEKLERİ KAPAMALARI GEREKİYOR. DEVAM EDELİM...

BURADA ELEKTRİK KESİNTİSİ OLDUĞUNDA BİLE ALARM SİSTEMİNİ ÇALIŞTIRAN BİR ELEKTROJEN GRUBU VAR...

Devamı Gelecek Sayıda

MİSTER NO Aylık Albüm - Sahibi ve Sorumlu Yönetmeni: M.SEZEN YALÇINER
Klodfarer Caddesi No: 16 Türbe - İST. Tel.: 516 07 74 - 516 08 20